



WALIKOTA MALANG
PROVINSI JAWA TIMUR

KEPUTUSAN WALIKOTA MALANG
NOMOR: 188.45/ **341** /35.73.112/2019
TENTANG

PENETAPAN HASIL ANALISIS JABATAN PADA PERANGKAT DAERAH
DI LINGKUNGAN PEMERINTAH KOTA MALANG

WALIKOTA MALANG,

- Menimbang : a. bahwa penerapan sistem merit manajemen aparatur sipil negara diperlukan informasi jabatan yang diperoleh dari Analisis Jabatan;
- b. bahwa sebagai tindak lanjut ketentuan Pasal 56 ayat (1) Undang-Undang Nomor 5 Tahun 2014 tentang Aparatur Sipil Negara, Pasal 5 ayat (1) Peraturan Pemerintah Nomor 11 Tahun 2017 tentang Manajemen Pegawai Negeri Sipil, dan Pasal 4 Peraturan Menteri Pendayagunaan Aparatur Negara dan Reformasi Birokrasi Nomor 33 Tahun 2011 tentang Pedoman Analisis Jabatan, perlu menetapkan hasil analisis Jabatan pada Perangkat Daerah;
- c. bahwa dengan telah diundangkannya Peraturan Daerah Kota Malang Nomor 5 Tahun 2019 tentang Perubahan Atas Peraturan Daerah Kota Malang Nomor 7 Tahun 2016 tentang Pembentukan dan Susunan Perangkat Daerah, perlu menyesuaikan hasil Analisis Jabatan pada Perangkat Daerah di Lingkungan Pemerintah Kota Malang;
- d. bahwa berdasarkan pertimbangan sebagaimana dimaksud dalam huruf a, huruf b huruf c, perlu menetapkan Keputusan Walikota tentang Penetapan Hasil Analisis Jabatan Pada Perangkat Daerah Di Lingkungan Pemerintah Kota Malang;

- Mengingat : 1. Undang-Undang Nomor 5 Tahun 2014 tentang Aparatur Sipil Negara (Lembaran Negara Republik Indonesia Tahun 2014 Nomor 6, Tambahan Lembaran Negara Republik Indonesia Nomor 5494);
2. Undang-Undang Nomor 23 Tahun 2014 tentang Pemerintahan Daerah (Lembaran Negara Republik Indonesia Tahun 2014 Nomor 244, Tambahan Lembaran Negara Republik Indonesia Nomor 5587) sebagaimana telah diubah beberapa kali terakhir dengan Undang-Undang Nomor 9 Tahun 2015 tentang Perubahan Kedua Atas Undang-Undang Nomor 23 Tahun 2014 tentang Pemerintahan Daerah (Lembaran Negara Republik Indonesia Tahun 2015 Nomor 58, Tambahan Lembaran Negara Republik Indonesia Nomor 5679);
3. Peraturan Pemerintah Nomor 11 Tahun 2017 tentang Manajemen Pegawai Negeri Sipil (Lembaran Negara Republik Indonesia Tahun 2017 Nomor 63, Tambahan Lembaran Negara Republik Indonesia Nomor 6037);
4. Peraturan Menteri Dalam Negeri Nomor 35 Tahun 2012 tentang Analisis Jabatan Di Lingkungan Kementerian Dalam Negeri Dan Pemerintah Daerah;
5. Peraturan Menteri Pendayagunaan Aparatur Negara Dan Reformasi Birokrasi Nomor 41 Tahun 2018 tentang Nomenklatur Jabatan Pelaksana Bagi Pegawai Negeri Sipil Di Lingkungan Instansi Pemerintah (Berita Negara Tahun 2018 Nomor 1273);
6. Peraturan Daerah Kota Malang Nomor 7 Tahun 2016 tentang Pembentukan Dan Susunan Perangkat Daerah (Lembaran Daerah Kota Malang Tahun 2016 Nomor 10, Tambahan Lembaran Daerah Kota Malang Nomor 30) sebagaimana telah diubah dengan Peraturan Daerah Kota Malang Nomor 5 Tahun 2019 tentang Perubahan Atas Peraturan Daerah Kota Malang Nomor 7 Tahun 2016 tentang Pembentukan Dan Susunan Perangkat Daerah

(Lembaran Daerah Kota Malang Tahun 2019 Nomor 5,
Tambahan Lembaran Daerah Kota Malang Nomor 41);

MEMUTUSKAN:

- Menetapkan : KEPUTUSAN WALIKOTA TENTANG PENETAPAN HASIL ANALISIS JABATAN PADA PERANGKAT DAERAH DI LINGKUNGAN PEMERINTAH KOTA MALANG.
- KESATU : Menetapkan hasil Analisis Jabatan pada Perangkat Daerah Di Lingkungan Pemerintah Kota Malang sebagaimana tercantum dalam Lampiran yang merupakan bagian tidak terpisahkan dari Keputusan Walikota ini.
- KEDUA : Analisis jabatan sebagaimana dimaksud dalam diktum KESATU meliputi:
- a. Uraian Jabatan; dan
 - b. Peta Jabatan.
- KETIGA : Hasil analisis jabatan sebagaimana dimaksud dalam diktum KEDUA merupakan informasi jabatan untuk digunakan kepentingan program kelembagaan, ketatalaksanaan dan kepegawaian pada Perangkat Daerah Di Lingkungan Pemerintah Kota Malang.
- KEEMPAT : Pada saat Keputusan Walikota ini mulai berlaku maka:
- a. Keputusan Walikota Malang Nomor: 188.45/236/35.73.112/2019 tentang Penetapan Hasil Analisis Jabatan Pada Dinas Penanaman Modal dan Pelayanan Terpadu Satu Pintu;
 - b. Keputusan Walikota Malang Nomor: 188.45/237/35.73.112/2019 tentang Penetapan Hasil Analisis Jabatan Pada Dinas Lingkungan Hidup;
 - c. Keputusan Walikota Malang Nomor: 188.45/238/35.73.112/2019 tentang Penetapan Hasil Analisis Jabatan Pada Dinas Tenaga Kerja;

- d. Keputusan Walikota Malang
 Nomor: 188.45/239/35.73.112/2019 tentang
 Penetapan Hasil Analisis Jabatan Pada Dinas
 Perhubungan;
- e. Keputusan Walikota Malang
 Nomor: 188.45/240/35.73.112/2019 tentang
 Penetapan Hasil Analisis Jabatan Pada Dinas Sosial;
- f. Keputusan Walikota Malang
 Nomor: 188.45/241/35.73.112/2019 tentang
 Penetapan Hasil Analisis Jabatan Pada Dinas Koperasi
 Dan Usaha Mikro;
- g. Keputusan Walikota Malang
 Nomor: 188.45/242/35.73.112/2019 tentang
 Penetapan Hasil Analisis Jabatan Pada Dinas
 Pendidikan;
- h. Keputusan Walikota Malang
 Nomor: 188.45/243/35.73.112/2019 tentang
 Penetapan Hasil Analisis Jabatan Pada Dinas
 Kebudayaan dan Pariwisata;
- i. Keputusan Walikota Malang
 Nomor: 188.45/244/35.73.112/2019 tentang
 Penetapan Hasil Analisis Jabatan Pada Dinas
 Perindustrian;
- j. Keputusan Walikota Malang
 Nomor: 188.45/245/35.73.112/2019 tentang
 Penetapan Hasil Analisis Jabatan Pada Dinas
 Perdagangan;
- k. Keputusan Walikota Malang
 Nomor: 188.45/246/35.73.112/2019 tentang
 Penetapan Hasil Analisis Jabatan Pada Dinas
 Kependudukan dan Pencatatan Sipil;
- l. Keputusan WaliKota Malang
 Nomor: 188.45/247/35.73.112/2019 tentang
 Penetapan Hasil Analisis Jabatan Pada
 Dinas Perumahan Dan Kawasan Permukiman;
- m. Keputusan Walikota Malang
 Nomor: 188.45/248/35.73.112/2019 tentang
 Penetapan Hasil Analisis Jabatan Pada Dinas
 Ketahanan Pangan Dan Pertanian;

n. Keputusan Walikota Malang
Nomor: 188.45/249/35.73.112/2019 tentang
Penetapan Hasil Analisis Jabatan Pada Dinas
Kesehatan; dan

o. Keputusan Walikota Malang
Nomor: 188.45/250/35.73.112/2019 tentang
Penetapan Hasil Analisis Jabatan Pada
Dinas Pekerjaan Umum Dan Penataan Ruang;
dicabut dan dinyatakan tidak berlaku.

KELIMA : Keputusan Walikota ini mulai berlaku pada tanggal
ditetapkan.

Ditetapkan di Malang
pada tanggal 30 Desember 2019



LAMPIRAN
KEPUTUSAN WALIKOTA MALANG
NOMOR : 188.45/341 /35.73.112/2020
TENTANG
PENETAPAN HASIL ANALISIS JABATAN
PADA PERANGKAT DAERAH DI
LINGKUNGAN PEMERINTAH KOTA MALANG

DAFTAR HASIL ANALISIS JABATAN PADA PERANGKAT DAERAH DI
LINGKUNGAN PEMERINTAH KOTA MALANG

PETA JABATAN DINAS PEKERJAAN UMUM, PENATAAN RUANG, PERUMAHAN DAN KAWASAN PERMUKIMAN

KEPALA DINAS PEKERJAAN UMUM, PENATAAN RUANG, PERUMAHAN DAN KAWASAN PERMUKIMAN

Sekretaris

Kepala Sub Bagian Perencanaan

Jabatan
 Analis Perencanaan, Evaluasi dan Pelaporan
 Pengadministrasi Perencanaan dan Program

Kepala Sub Bagian Keuangan

Jabatan
 Bendahara
 Pengadministrasi Keuangan

Kepala Sub Bagian Umum dan Kepegawaian

Jabatan
 Penyusun Rencana Kebutuhan Sarana dan Prasarana
 Pengadministrasi Kepegawaian
 Pengadministrasi Umum
 Pengadministrasi Sarana dan Prasarana

Kepala Bidang Bina Marga

Kepala Seksi Jalan Dan Jembatan

Jabatan

Analis Jalan Jembatan
 Surveyor Pemetaan Pertama
 Pengawas Jalan dan Jembatan
 Pengelola Pembangunan dan Pemeliharaan Jembatan
 Teknik Jalan dan Jembatan Pertama
 Pengelola Pemeliharaan Jalan
 Pemelihara Jalan

Kepala Seksi Penerangan Jalan

Jabatan

Pengelola Penerangan Jalan
 Teknisi Listrik dan Jaringan
 Pengawas Kelistrikan

Kepala Seksi Drainase

Jabatan

Analis Sumber Daya Air
 Juru Operasi dan Pemeliharaan SDA
 Teknik Pengairan Pertama
 Pengelola teknis Survey Jaringan dan pelayanan
 Pemelihara sarana dan Prasarana
 Teknisi Air

Kepala Bidang Perumahan Dan Kawasan Permukiman

Kepala Seksi Perumahan

Jabatan

Teknik Tata bangunan dan perumahan pertama
 Analis Perumahan
 Juru Survey Permukiman Perumahan

Kepala Seksi Pengembangan Kawasan Permukiman

Jabatan

Pengelola Perumahan dan Permukiman
 Juru Survey Permukiman Perumahan
 Teknik Kesehatan Lingkungan Pertama
 Pengawas Fisik Permukiman

Kepala Seksi Prasarana Dan Sarana Utilitas

Jabatan

Pemelihara Sarana dan Prasarana
 Pengawas Jaringan Utilitas

Kepala Bidang Cipta Karya

Kepala Seksi Penataan Bangunan Dan Lingkungan

Jabatan

Pengelola Perencanaan Teknis Tata Bangunan
 Penata Bangunan Gedung dan Permukiman
 Teknik Tata Bangunan dan Perumahan Pertama
 Pengelola Tata Bangunan Pemerintah
 Teknisi Keciptakarya

Kepala Seksi Bangunan Gedung Dan Bina Jasa Konstruksi

Jabatan

Penelaah Mutu Konstruksi
 Penelaah Laik Fungsi Prasarana Fisik
 Pemelihara Bangunan
 Pengelola Teknik Konstruksi Berkelanjutan
 Teknisi Gedung / Bangunan
 Analis Bangunan dan Perumahan
 Pengelola Jasa Konstruksi
 Pembina Jasa Konstruksi Pertama

Kepala Seksi Air Minum, Air Limbah Dan Sumber Daya Air

Jabatan

Analis Pengembangan Sarana dan Prasarana
 Analis Sumber Daya Air
 Pengelola Sumber Daya Air
 Teknik Pengairan Pertama
 Pengelola Teknis Survey Jaringan Prasarana dan Layanan
 Teknisi Air
 Petugas Operasi dan Pemeliharaan Sumber Daya Air

Kepala Bidang Tata Ruang Dan Pertanahan

Kepala Seksi Perencanaan Tata Ruang

Jabatan

Analis Tata Ruang
 Penata Ruang Pertama
 Penata Ruang Muda

Kepala Seksi Pertanahan Dan Pemanfaatan Tata Ruang

Jabatan

Analis Pemanfaatan Ruang
 Penata Ruang Muda
 Petugas Ukur
 Pengelola Data Fasilitasi Penyelesaian Permasalahan Pertanahan

Kepala Seksi Pengendalian Tata Ruang Dan Pengawasan Bangunan

Jabatan

Pengawas Tata Ruang
 Penata Ruang Muda
 Penata Ruang Pertama

PETA JABATAN DINAS LINGKUNGAN HIDUP

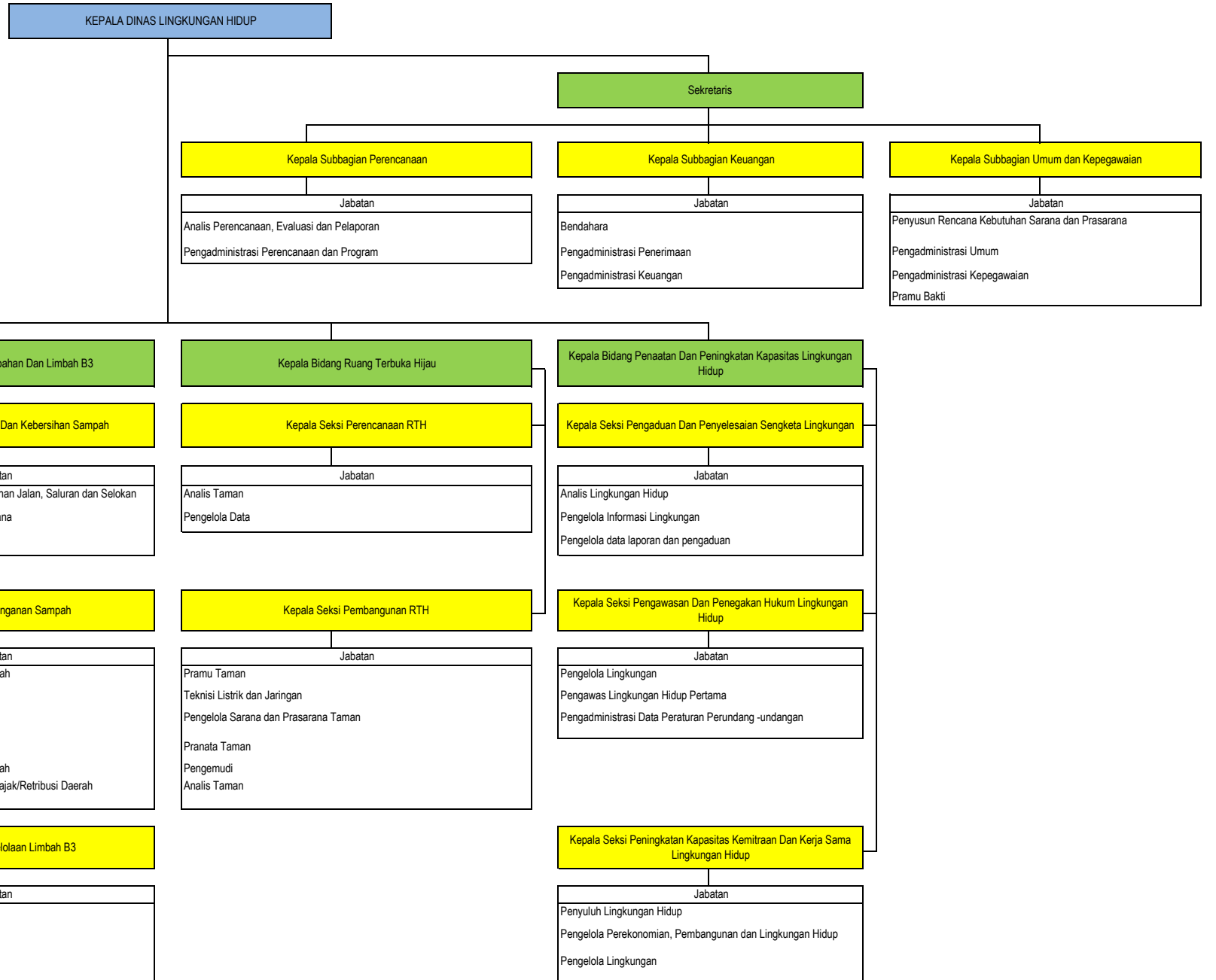

PETA JABATAN DINAS PENDIDIKAN DAN KEBUDAYAAN

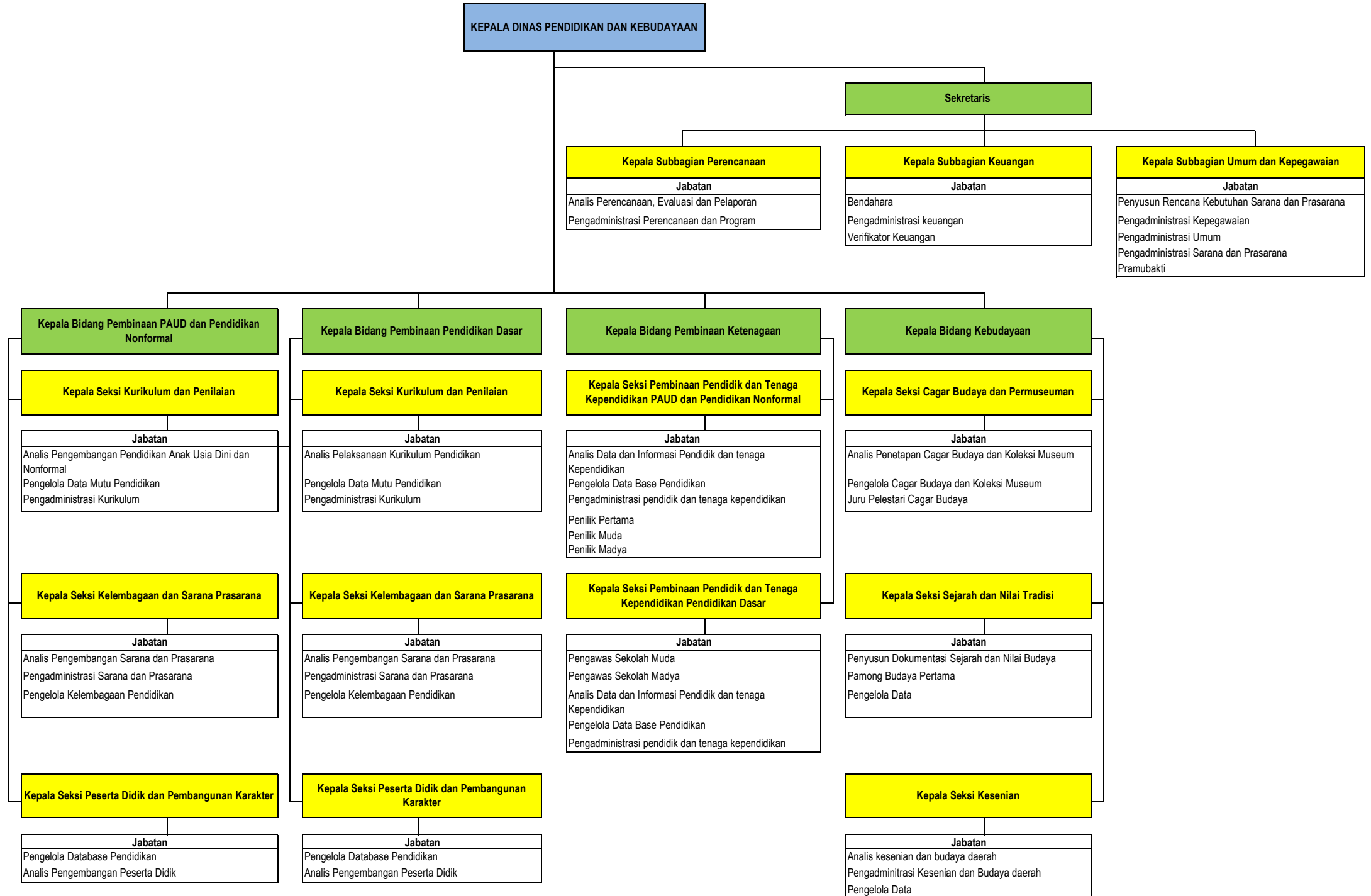

PETA JABATAN DINAS KESEHATAN

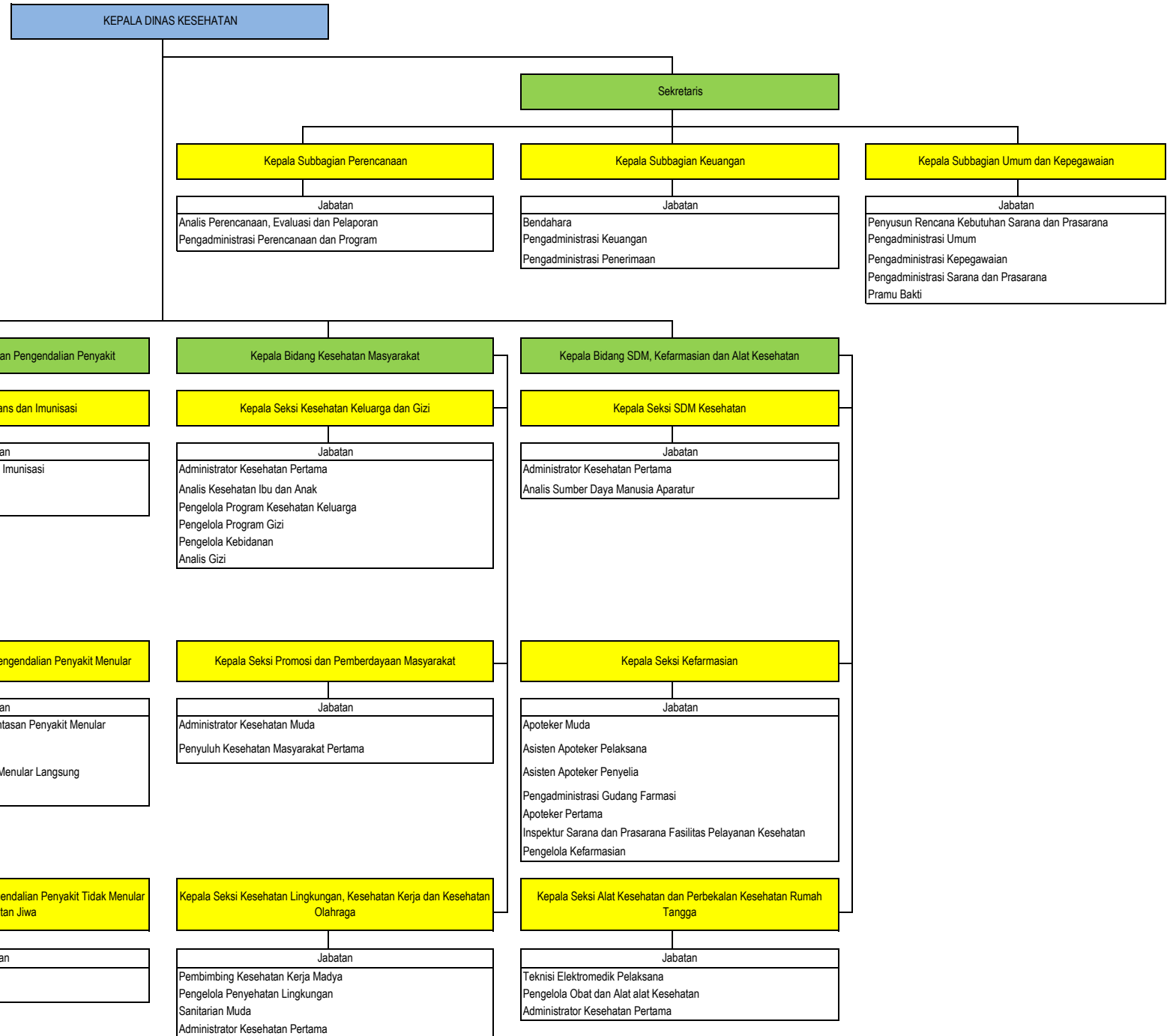

PETA JABATAN DINAS KOPERASI, PERINDUSTRIAN DAN PERDAGANGAN

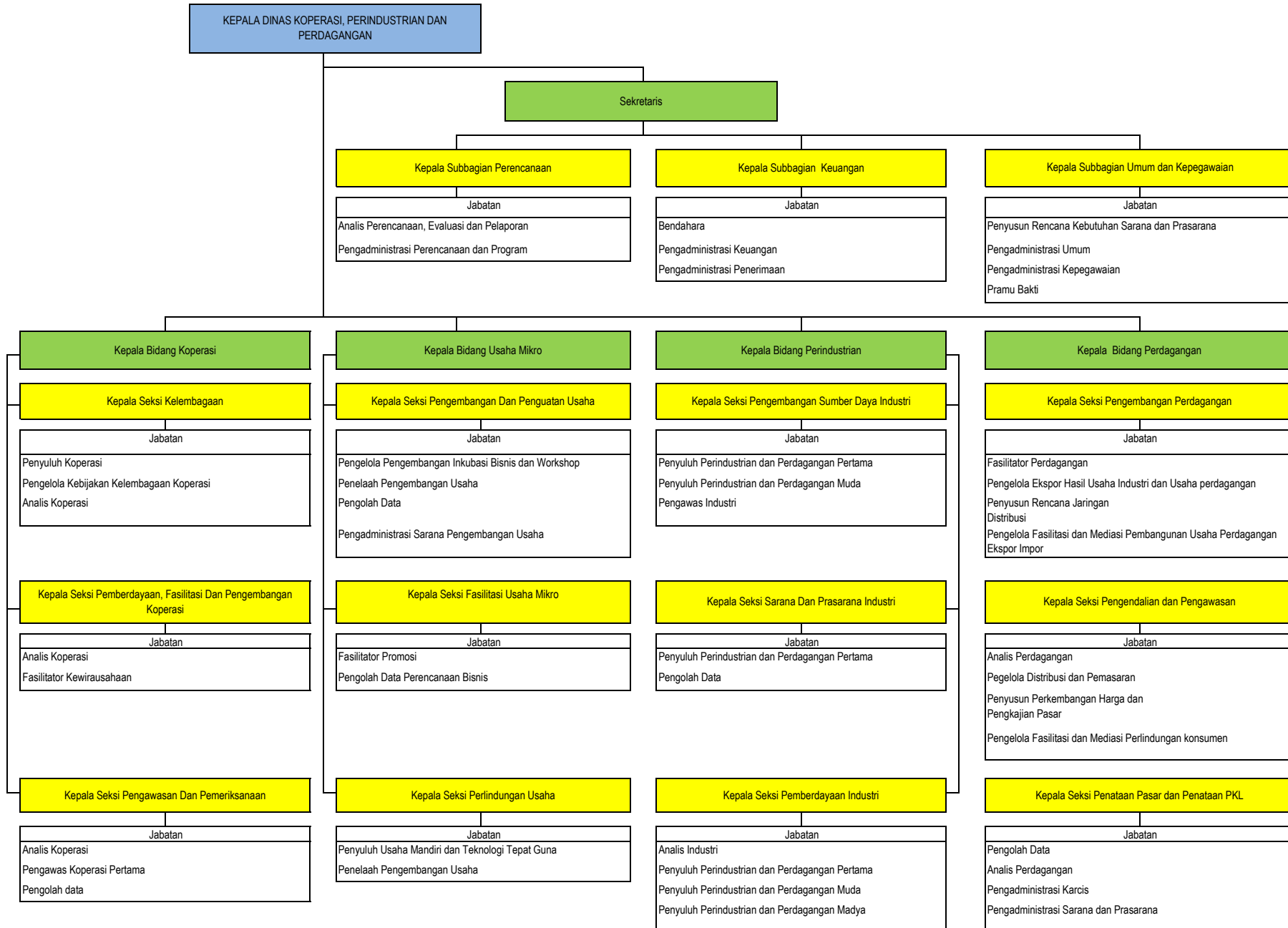

PETA JABATAN DINAS KOMUNIKASI DAN INFORMATIKA

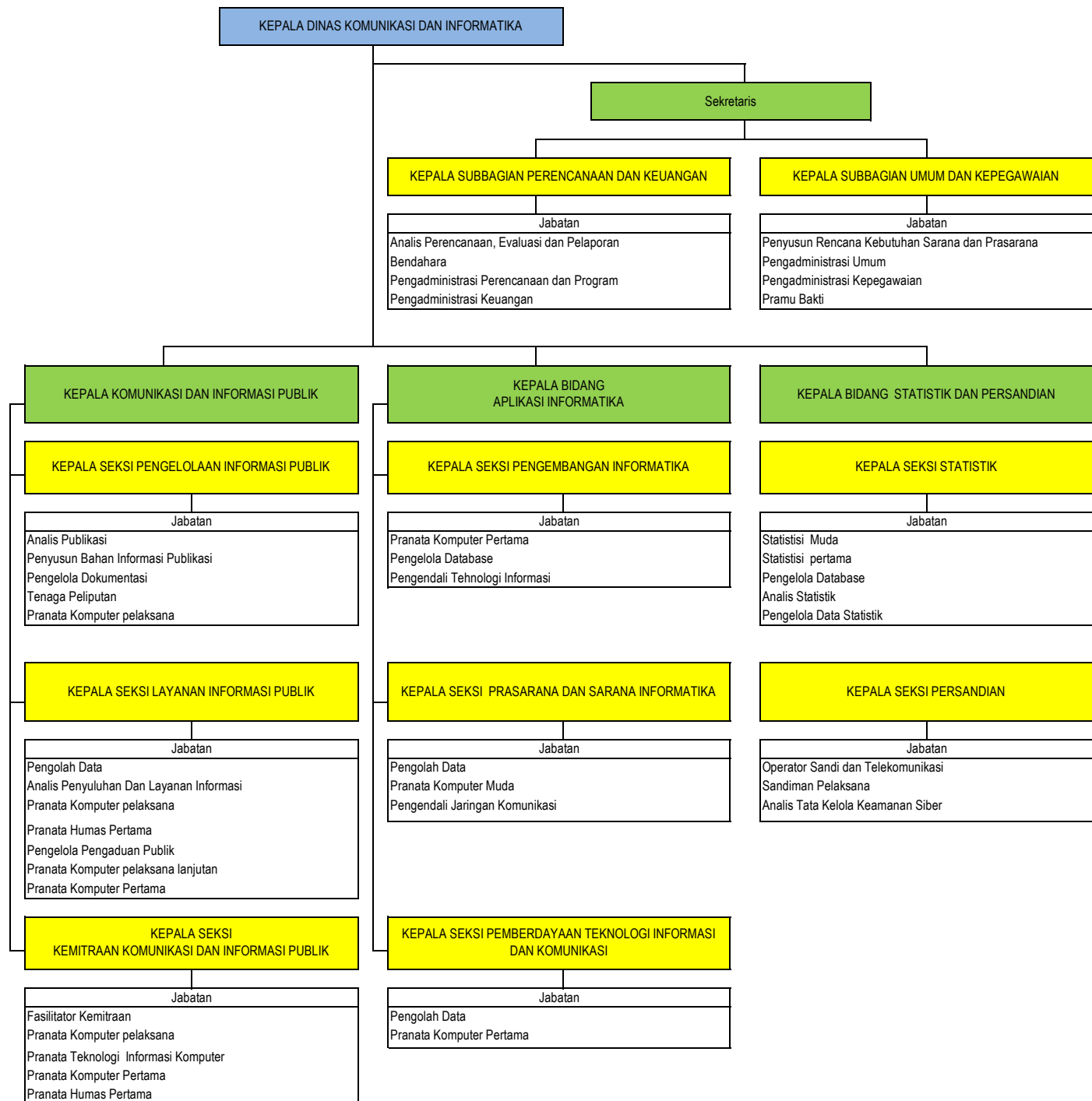

PETA JABATAN DINAS PERPUSTAKAAN UMUM DAN ARSIP DAERAH

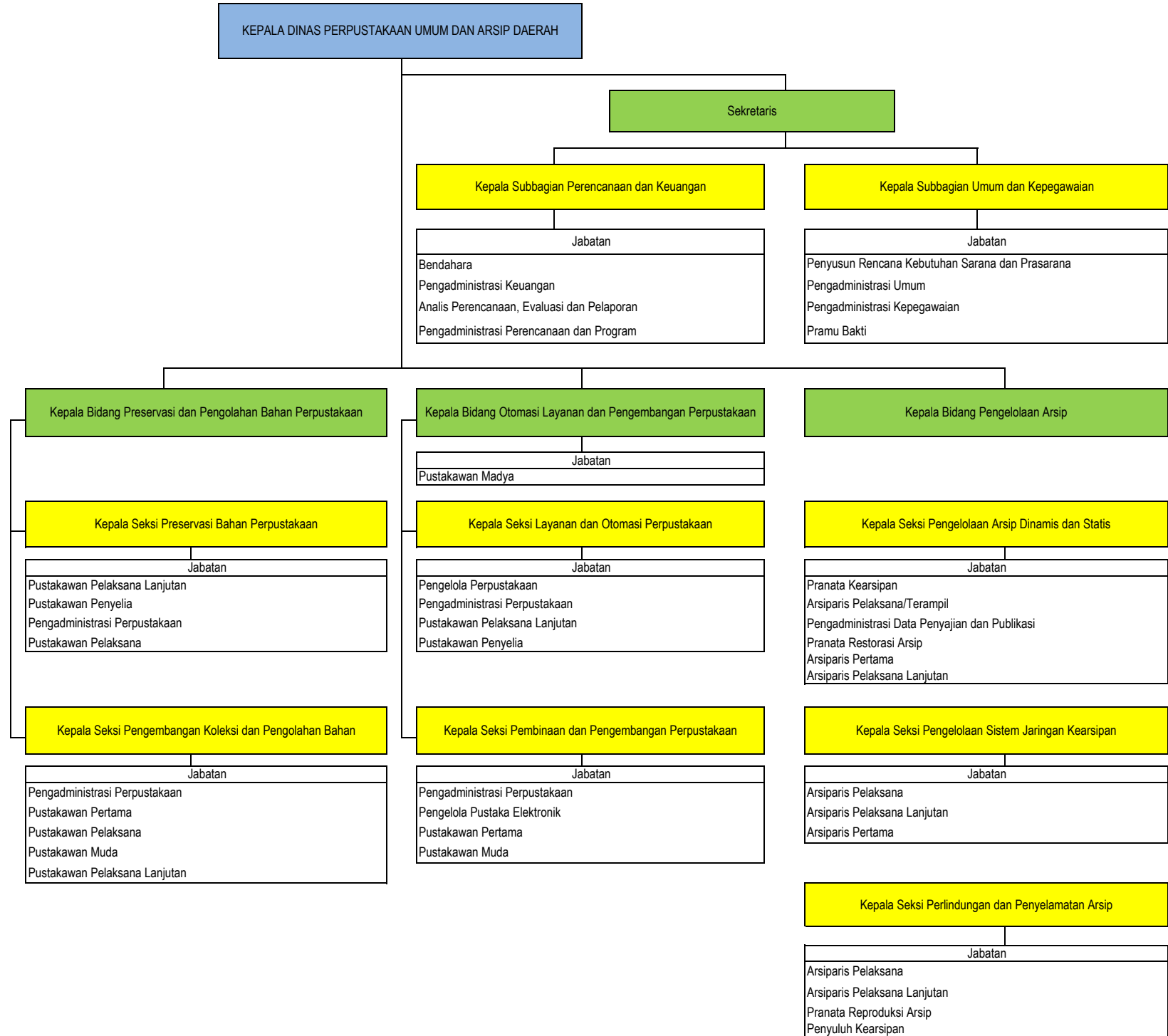

PETA JABATAN DINAS TENAGA KERJA, PENANAMAN MODAL DAN PTSP

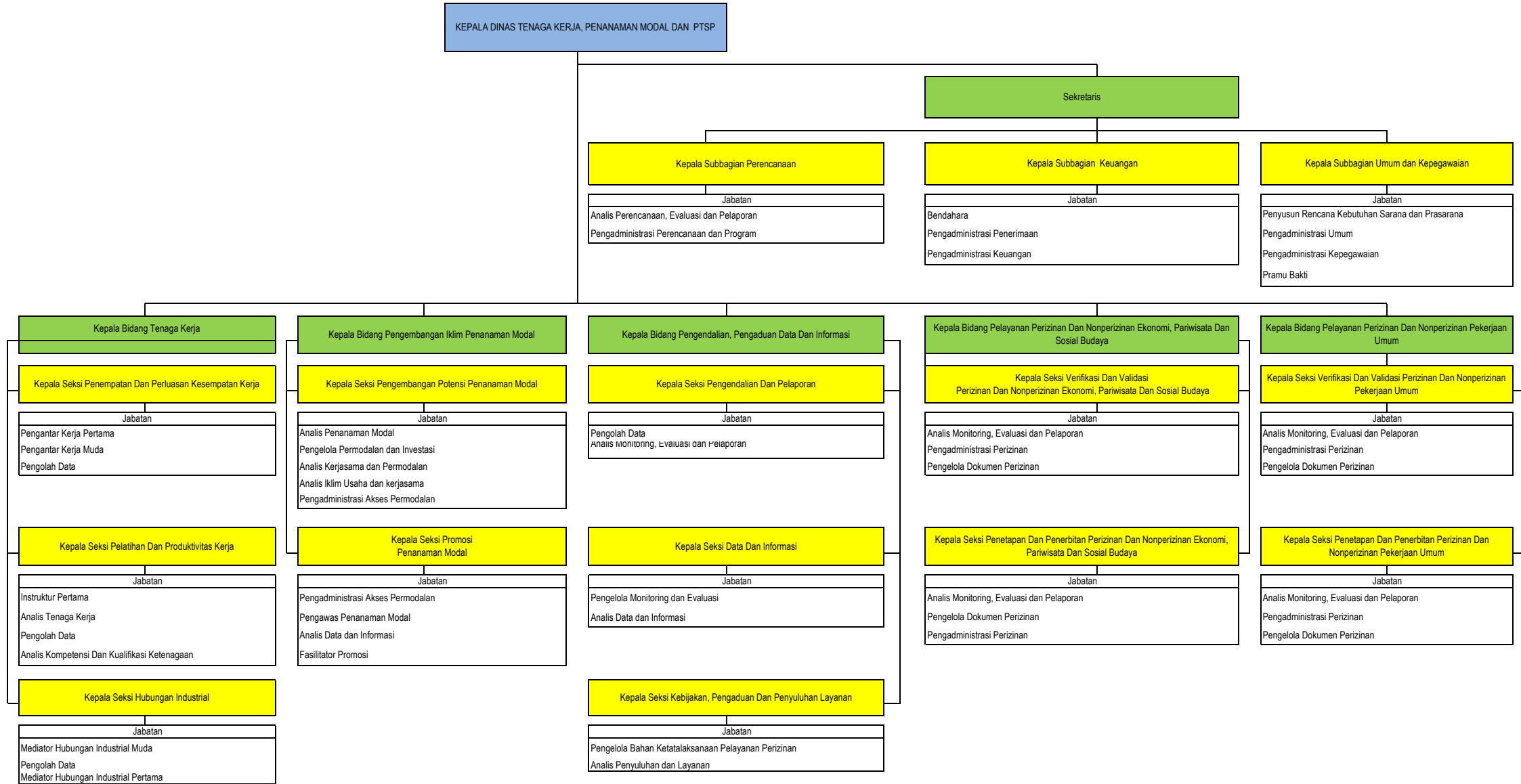

PETA JABATAN DINAS KEPEMUDAAN, OLAHRAGA DAN PARIWISATA

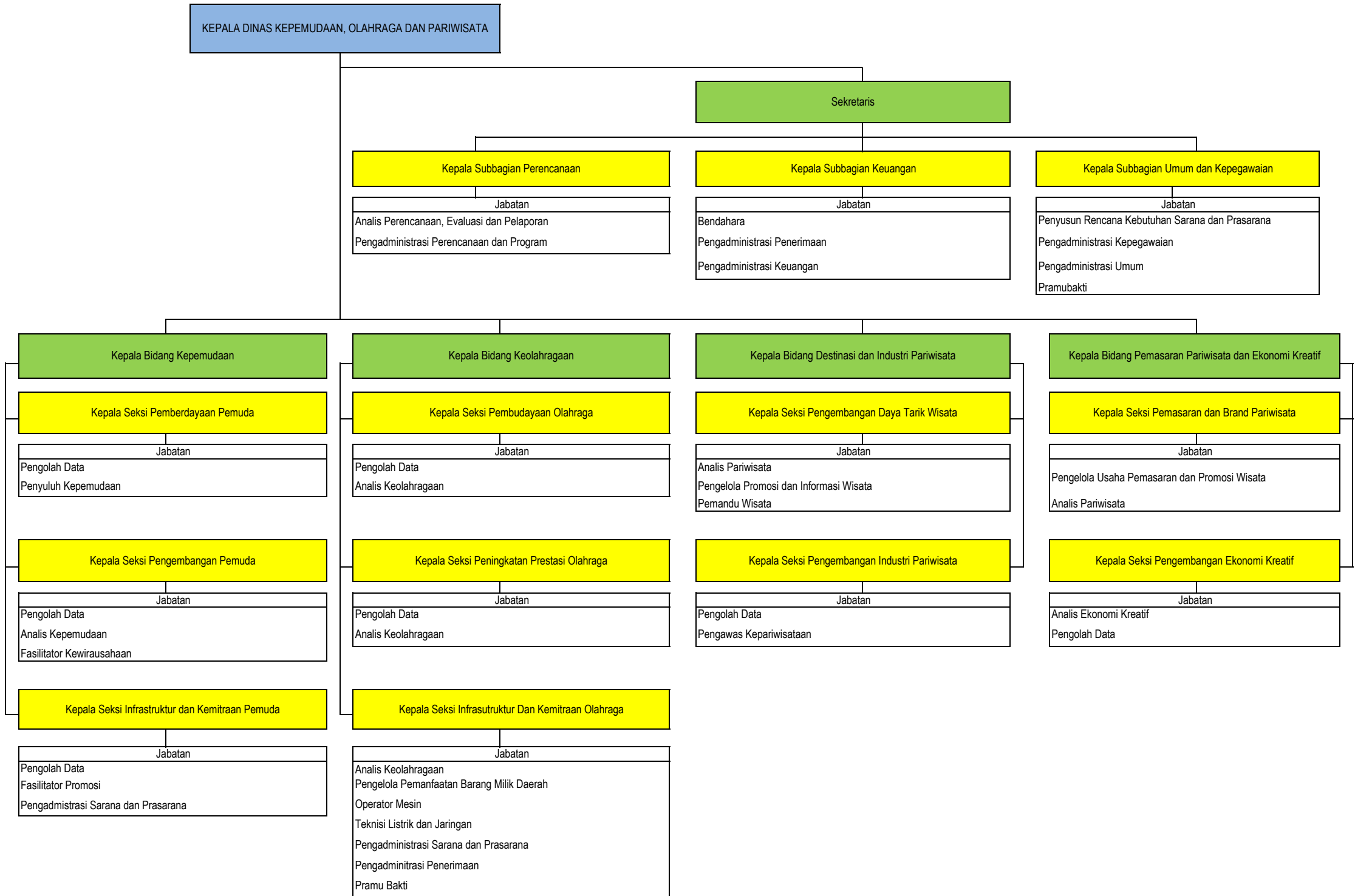

KEPALA DINAS SOSIAL, PEMBERDAYAAN PEREMPUAN, PERLINDUNGAN ANAK, PENGENDALIAN PENDUDUK DAN KELUARGA BERENCANA

Sekretaris

Kepala Subbagian Perencanaan

Jabatan
 Analis Perencanaan, Evaluasi dan Pelaporan
 Pengadministrasi Perencanaan dan Program

Kepala Subbagian Keuangan

Jabatan
 Bendahara
 Pengadministrasi Keuangan

Kepala Subbagian Umum dan Kepegawaian

Jabatan
 Penyusun Rencana Kebutuhan Sarana dan Prasarana
 Pengadministrasi Kepegawaian
 Pengadministrasi Umum
 Pramu Bakti

Kepala Bidang Rehabilitasi Dan Perlindungan Jaminan Sosial

Kepala Seksi Rehabilitasi Sosial Anak Dan Lanjut Usia

Jabatan
 Pekerja Sosial Pertama
 Pengadministrasi Anak Tertantar
 Penyuluh Penanganan masalah Sosial
 Pengelola Pelayanan Rehabilitasi Sosial dan Lansia
 Pekerja Sosial Terampil
 Pengadministrasi Rehabilitasi dan Masalah Sosial

Kepala Seksi Rehabilitasi Sosial Disabilitas Dan Tuna Sosial

Jabatan
 Pengelola Rehabilitasi Dan Pelayanan Sosial
 Pekerja Sosial Terampil
 Pengadministrasi Rehabilitasi dan Masalah Sosial
 Analis Dampak Sosial

Kepala Seksi Perlindungan Dan Jaminan Sosial

Jabatan
 Pengelola Perlindungan Sosial
 Pengelola Kesejahteraan Sosial
 Analis Jaminan Sosial

Kepala Bidang Pemberdayaan Sosial Dan Penanganan Fakir Miskin

Kepala Seksi Identifikasi Dan Penguatan Kapasitas

Jabatan
 Penyuluh Sosial Pertama
 Pengelola Kesejahteraan Sosial
 Pengolah Data
 Analis Pelayanan Sosial

Kepala Seksi Pemberdayaan Sosial

Jabatan
 Pengelola Kesejahteraan Sosial
 Pengelola Pemberdayaan Lembaga Sosial
 Penyuluh Sosial Muda
 Analis Pelayanan Sosial

Kepala Seksi Kelembagaan, Kepahlawanan, Dan Restorasi Sosial

Jabatan
 Pengelola Kesejahteraan Sosial
 Pramu Pemakaman
 Analis Pelayanan Sosial

Kepala Bidang Pengendalian Penduduk Dan Keluarga Berencana

Kepala Seksi Pengendalian Penduduk

Jabatan
 Penyusun Bahan Data Kependudukan dan KB
 Penyusun Pencatatan dan Pelaporan Data Kependudukan dan Keluarga Berencana

Kepala Seksi Keluarga Berencana Dan Kesehatan Reproduksi

Jabatan
 Penyusun Bahan Pembinaan Kesertaan KB
 Pengadministrasi Alat dan Obat Kontrasepsi
 Pengelola Advokasi Konseling dan Pembinaan Keluarga Berencana dan Kesehatan Reproduksi

Kepala Seksi Ketahanan Dan Kesejahteraan Keluarga

Jabatan
 Pengelola Bina Kesejahteraan Keluarga
 Penyusun Bahan Peningkatan Kesejahteraan Keluarga
 Penyusun Bahan Ketahanan Keluarga

Kepala Bidang Pemberdayaan Perempuan

Kepala Seksi Pemberdayaan Perempuan Bidang Ekonomi

Jabatan
 Pengelola Data Pemberdayaan Ekonomi Keluarga
 Analis Pemberdayaan Perempuan dan Anak

Kepala Seksi Pemberdayaan Perempuan Bidang Sosial Budaya, Politik Dan Hukum

Jabatan
 Pengelola Data
 Analis Pemberdayaan Perempuan dan Anak

Kepala Seksi Pengarusutamaan Gender

Jabatan
 Analis Pemberdayaan Perempuan dan Anak
 Pengelola Penguatan Pengarusutamaan Gender

Kepala Bidang Perlindungan Perempuan Dan Anak

Kepala Seksi Perlindungan Perempuan

Jabatan
 Analis Perlindungan Perempuan

Kepala Seksi Perlindungan Anak

Jabatan
 Pengelola Bimbingan dan Konseling
 Pengawas Perempuan dan Anak

Kepala Seksi Pemenuhan Hak Anak /Tumbuh Kembang Anak

Jabatan
 Analis Pemberdayaan Perempuan dan Anak
 Pengelola Pemberdayaan Perlindungan Perempuan dan Anak

PETA JABATAN DINAS KETAHANAN PANGAN DAN PERTANIAN

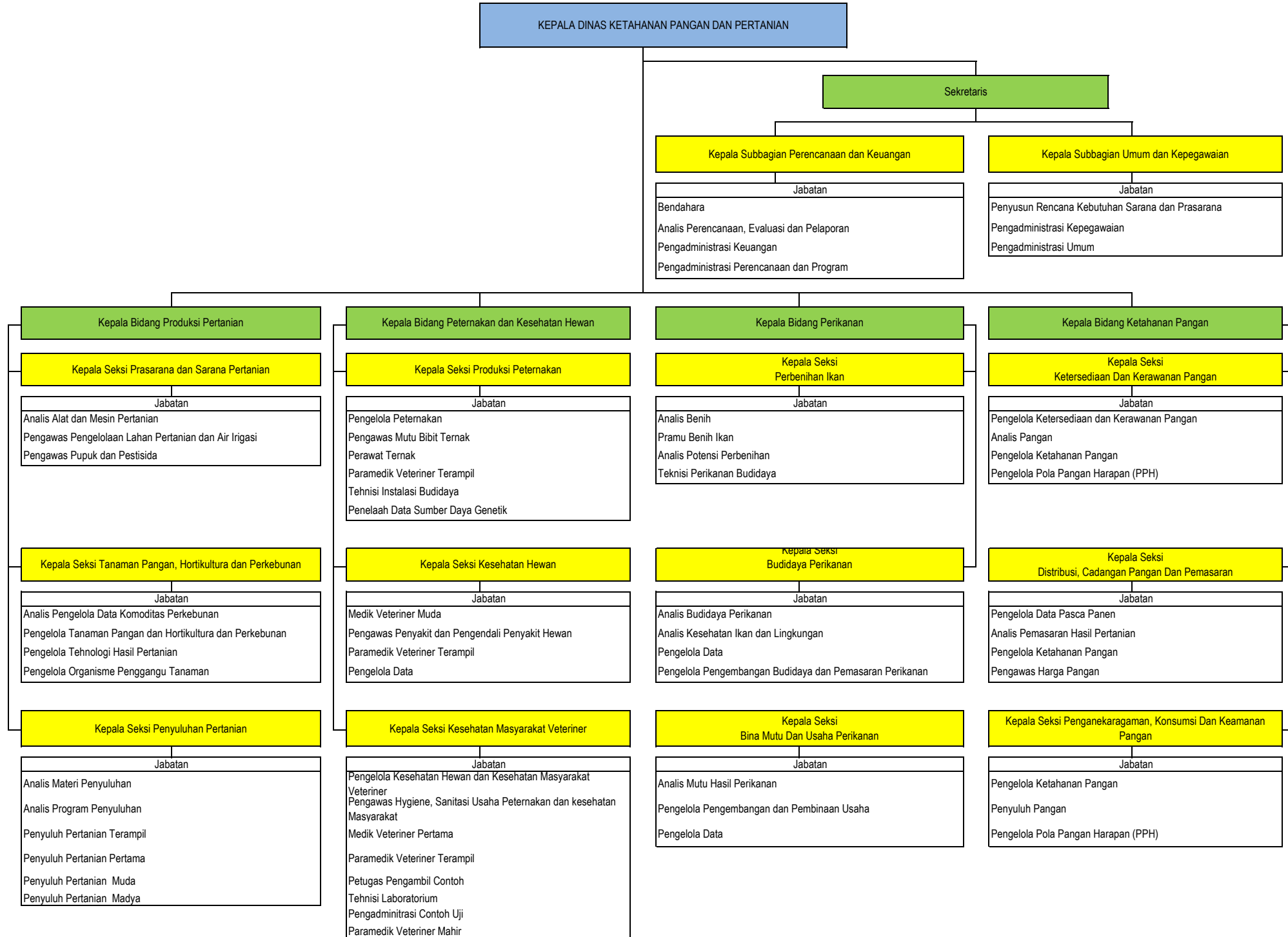

PETA JABATAN DINAS KEPENDUDUKAN DAN PENCATATAN SIPIL

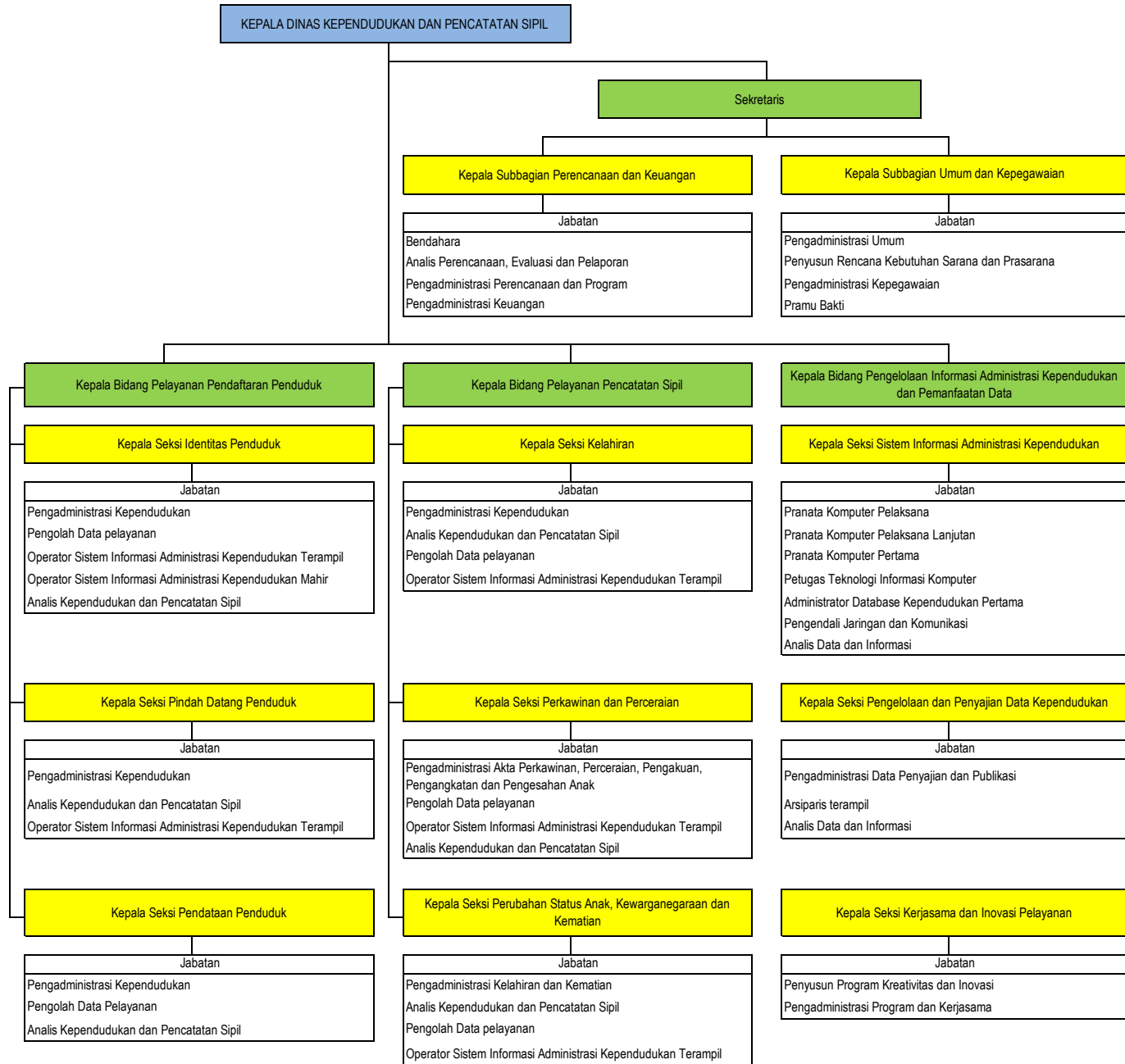

PETA JABATAN DINAS PERHUBUNGAN

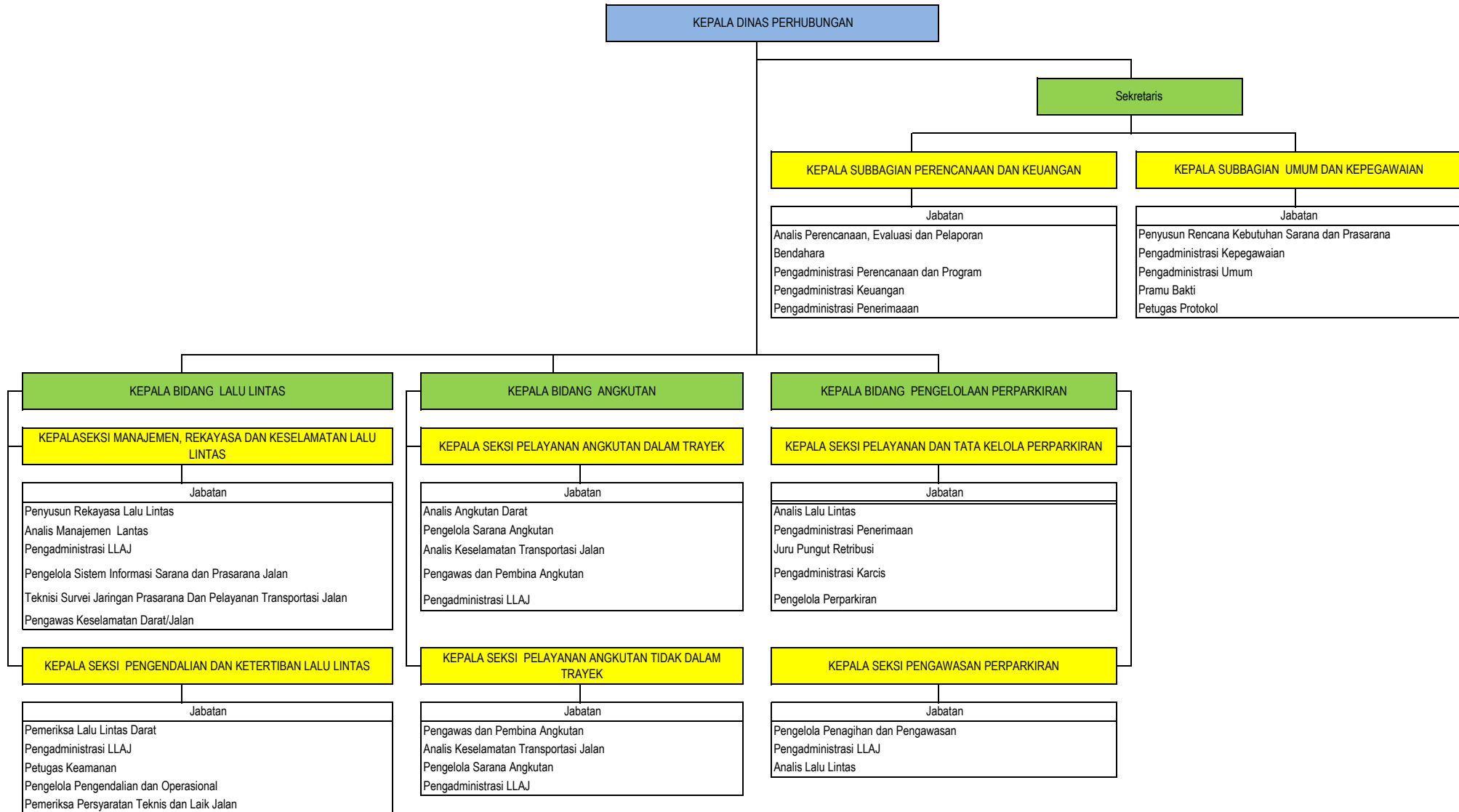

PETA JABATAN BADAN PENANGGULANGAN BENCANA DAERAH

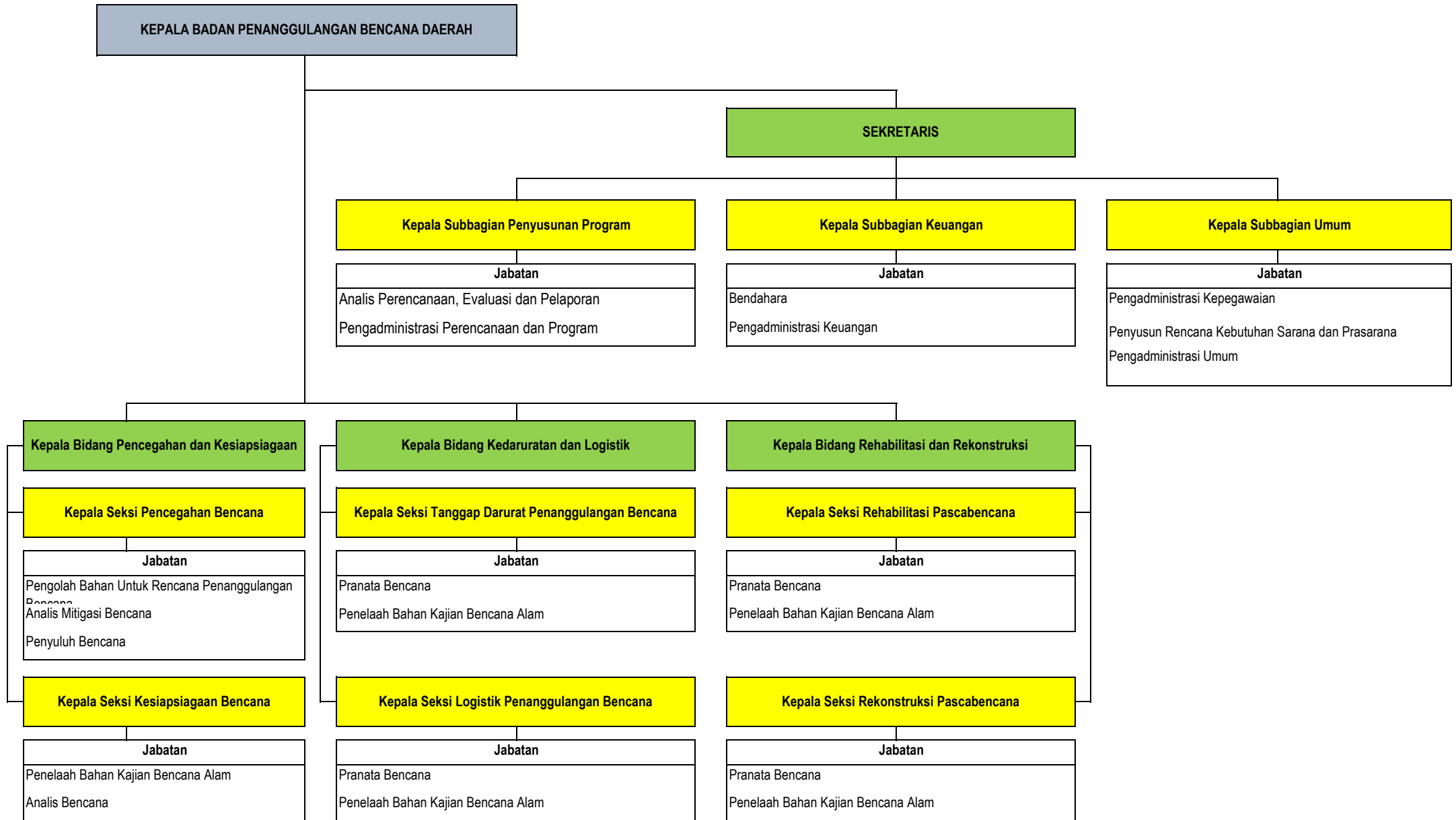

PETA JABATAN BADAN KEUANGAN DAN ASET DAERAH

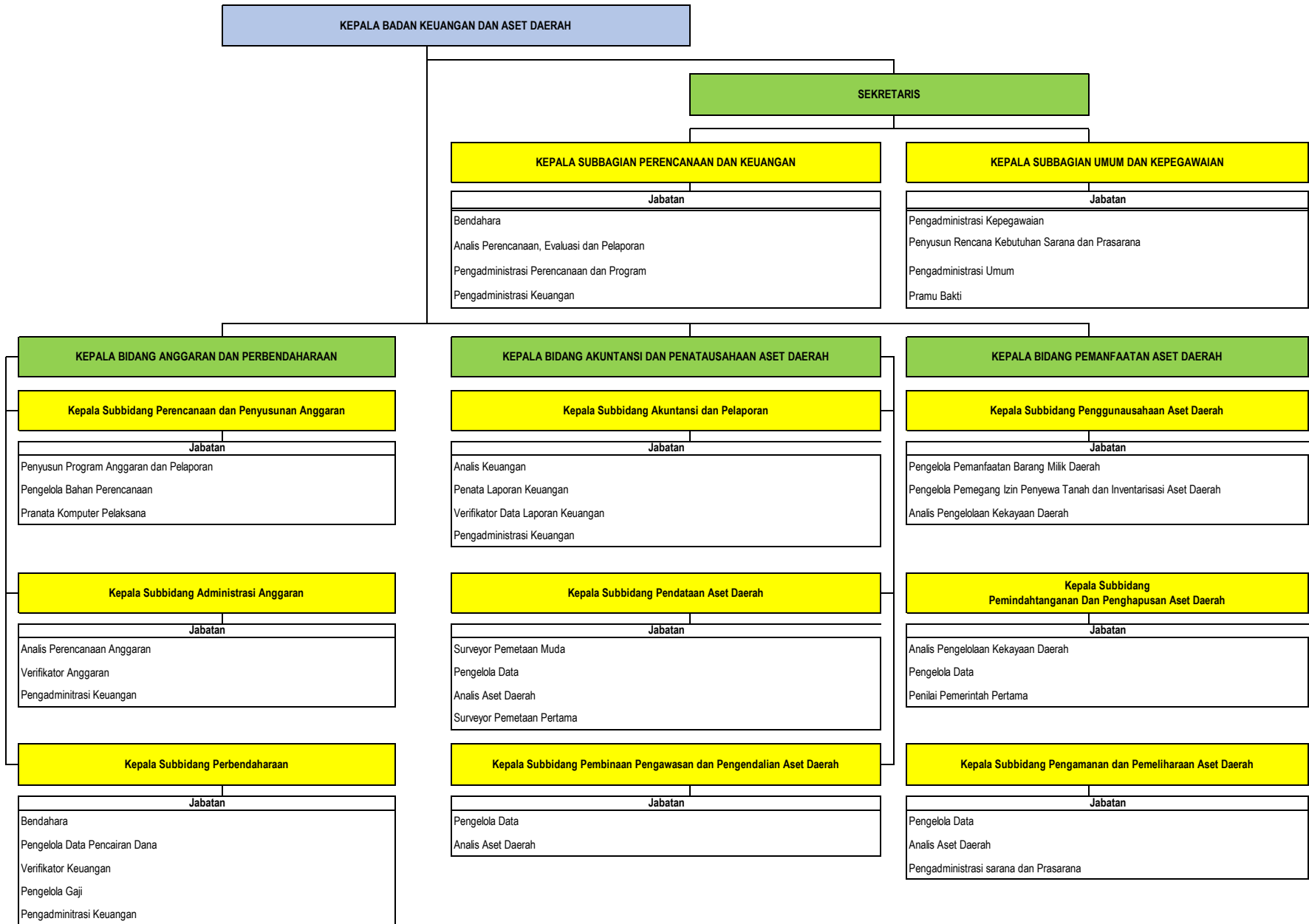

PETA JABATAN BADAN PERENCANAAN PEMBANGUNAN DAERAH

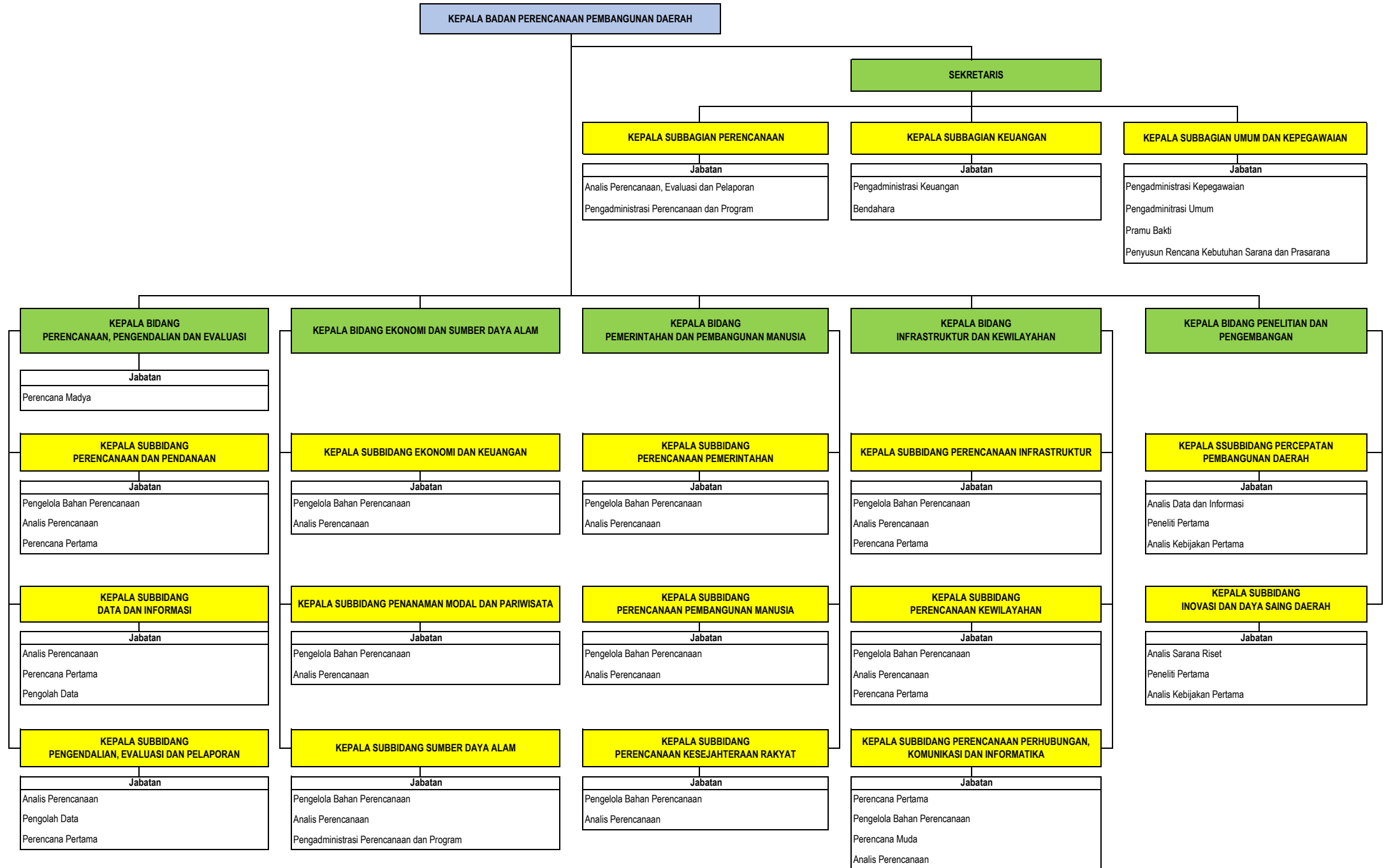

PETA JABATAN BADAN KESATUAN BANGSA DAN POLITIK

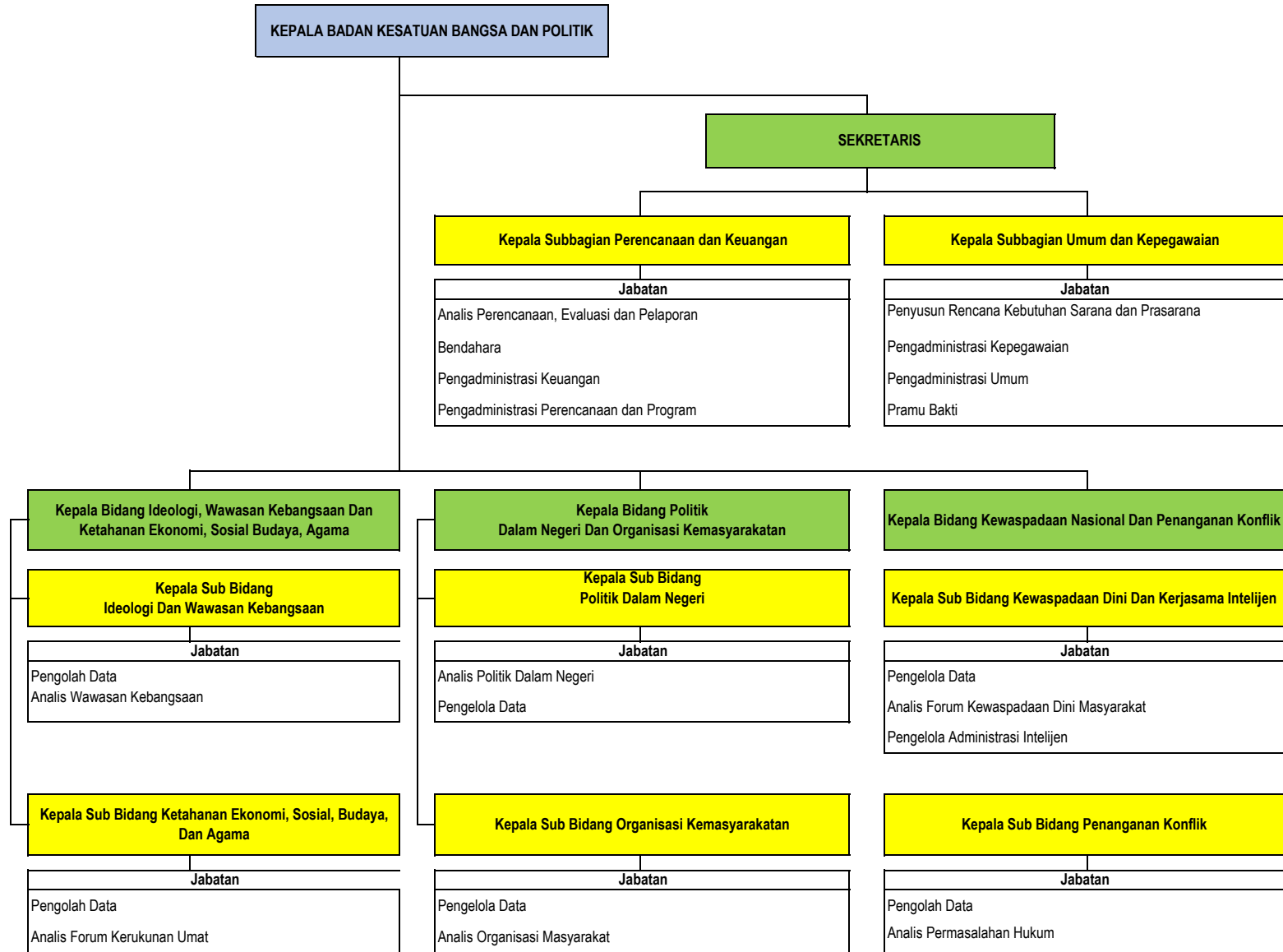

PETA JABATAN BADAN KEPEGAWAIAN DAN PENGEMBANGAN SUMBER DAYA MANUSIA

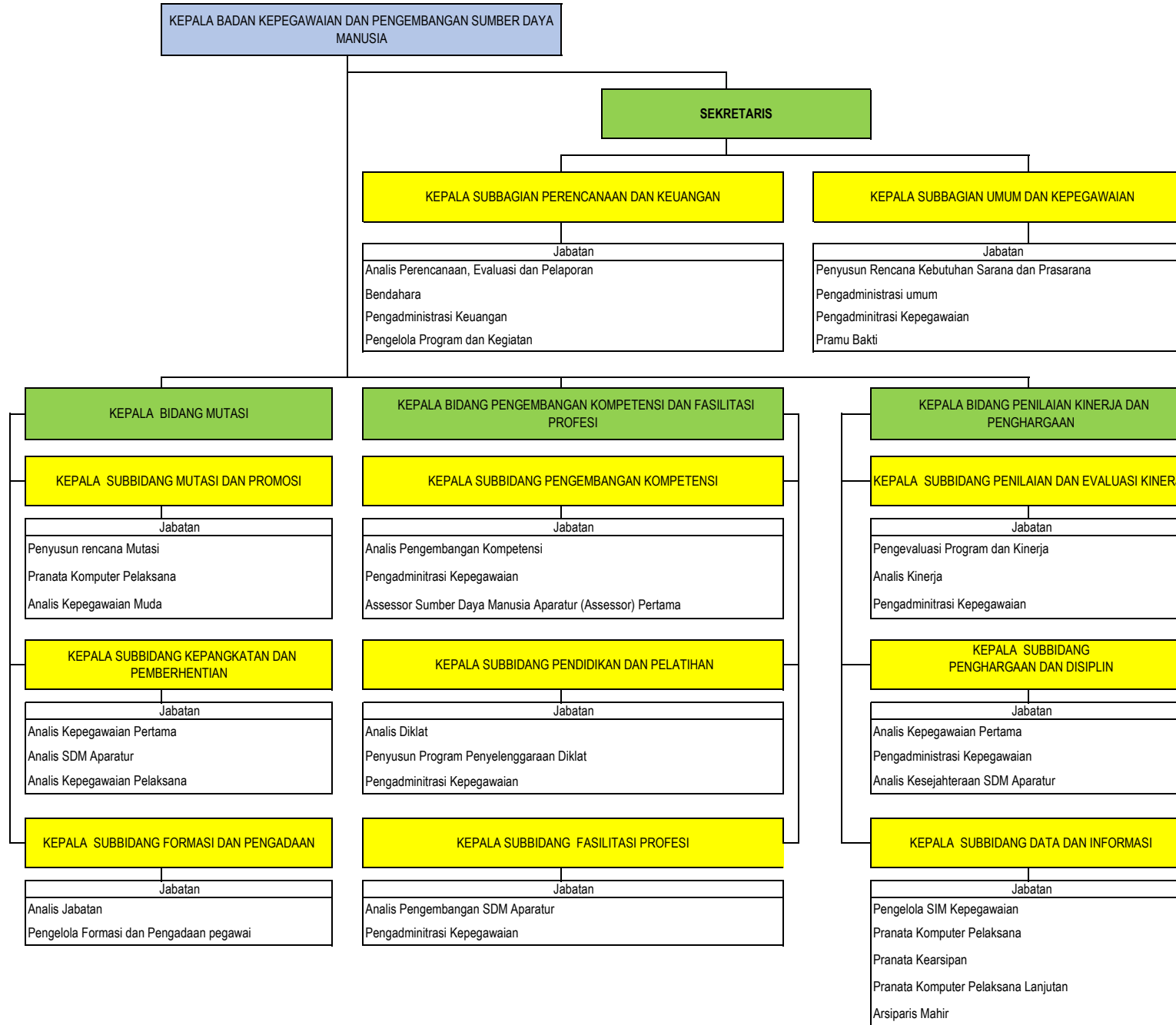

PETA JABATAN BADAN PENDAPATAN DAERAH

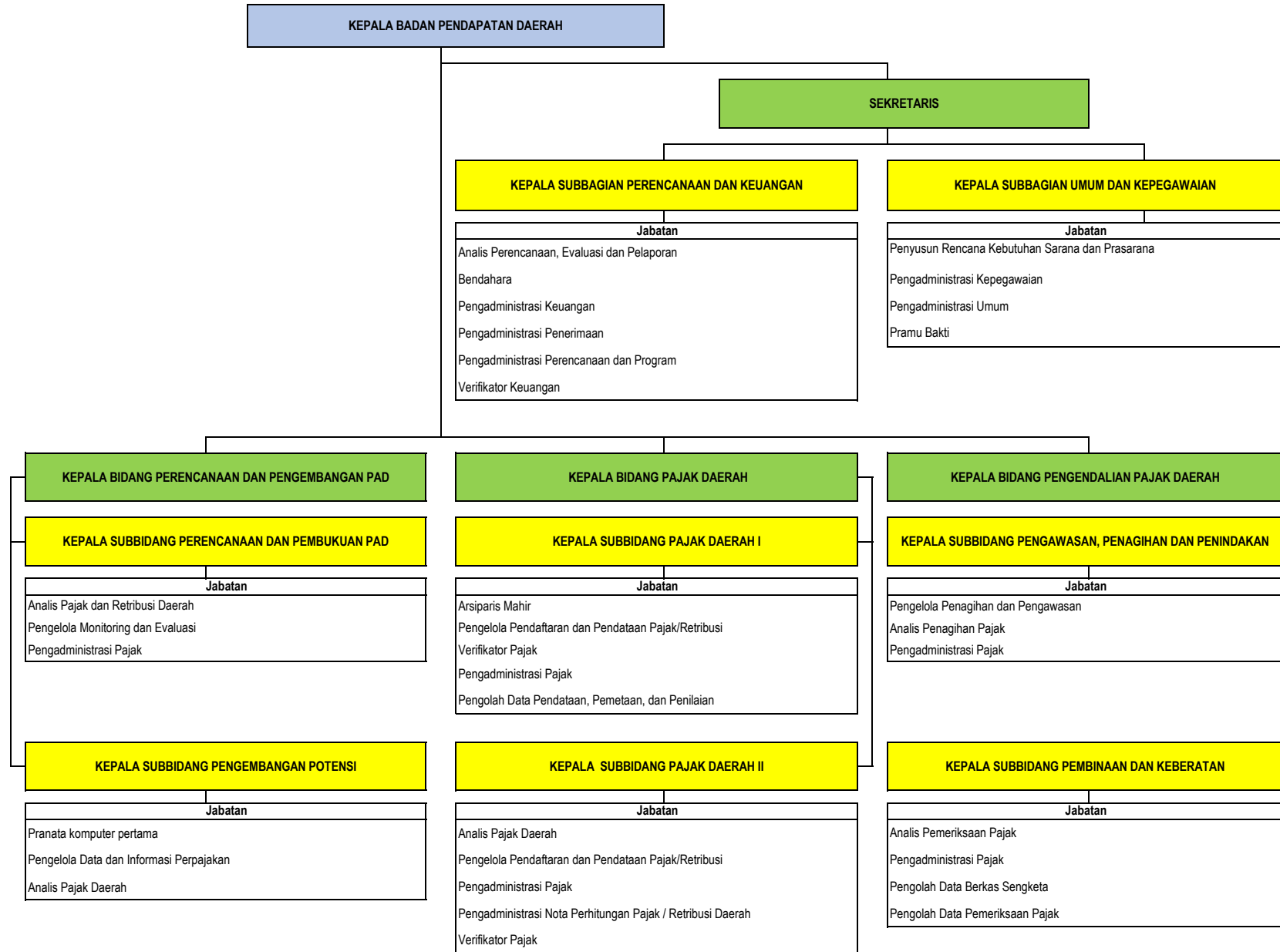

PETA JABATAN SEKRETARIAT DEWAN PERWAKILAN RAKYAT DAERAH

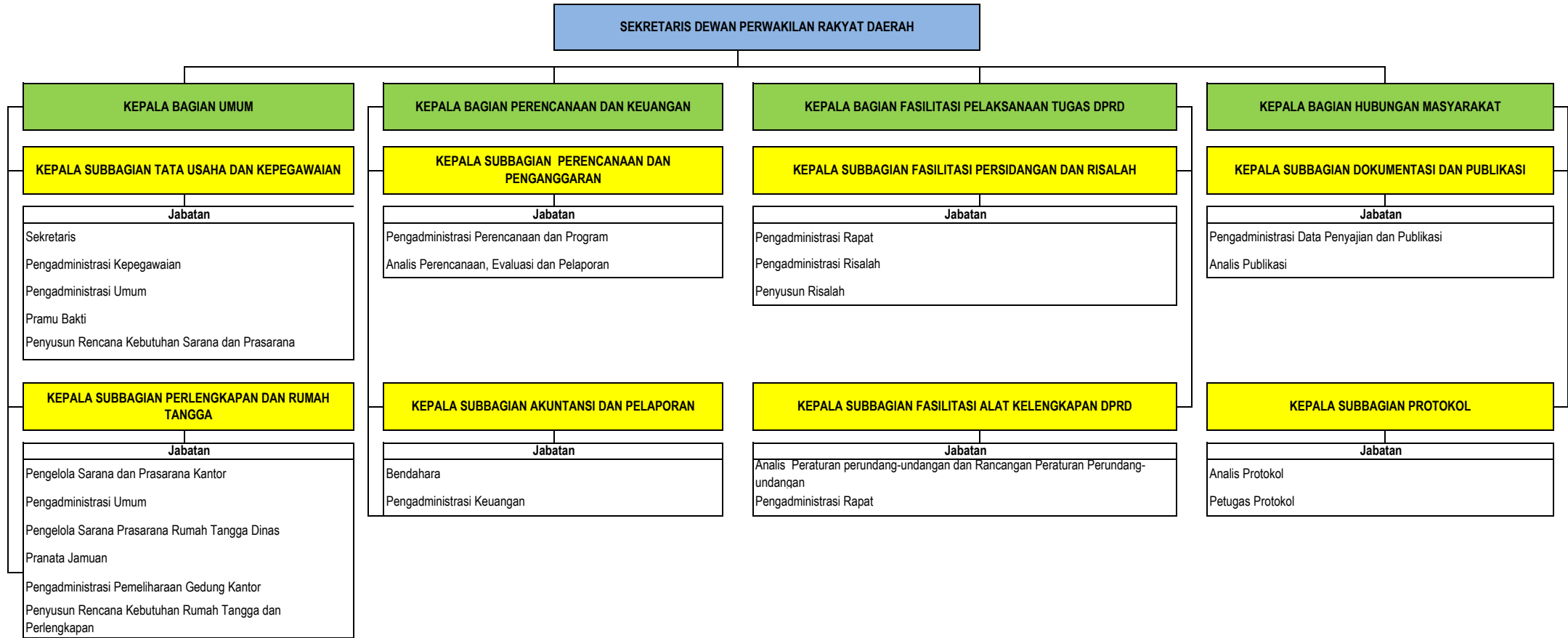

PETA JABATAN SATUAN POLISI PAMONG PRAJA

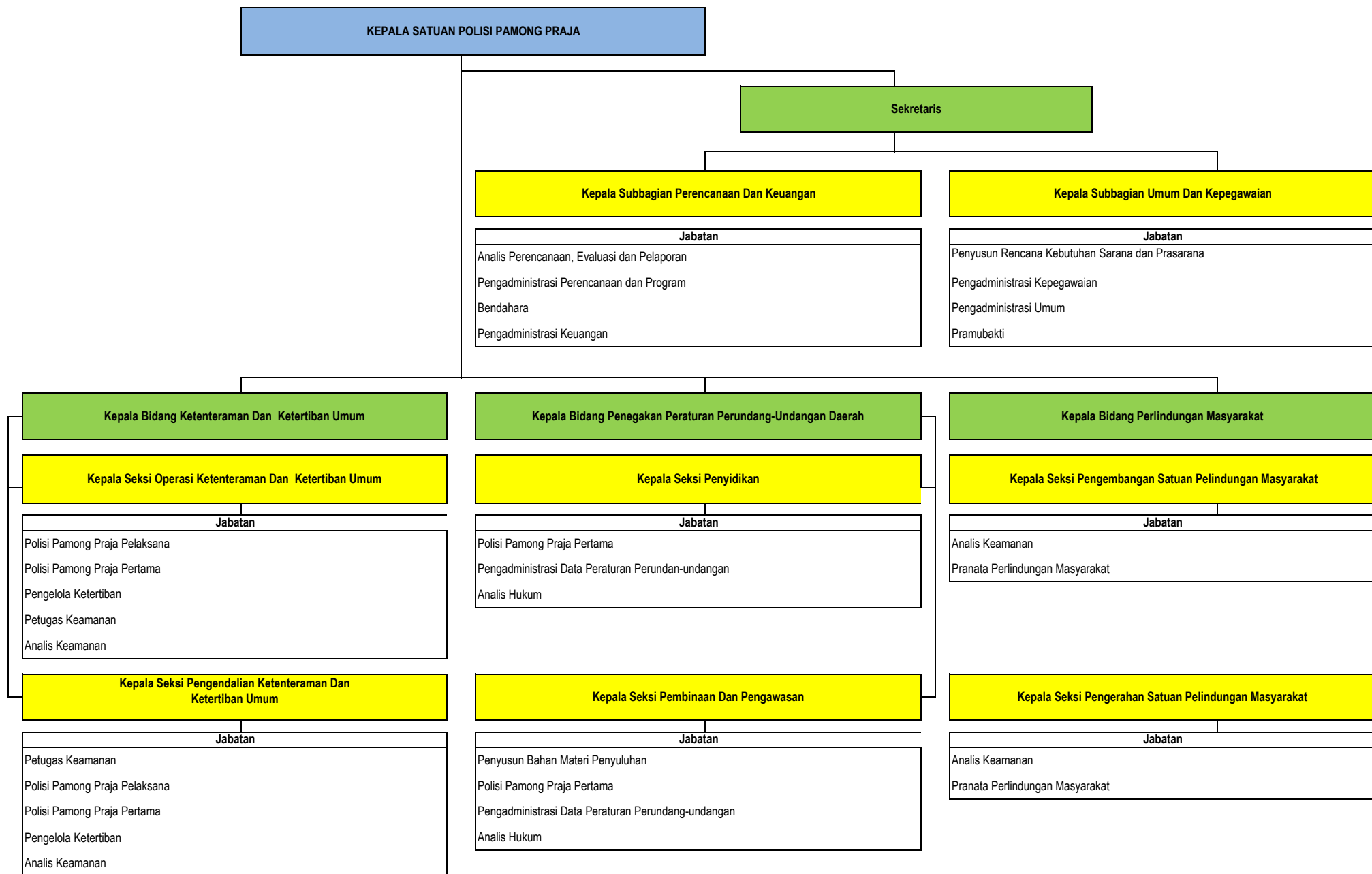

PETA JABATAN INSPEKORAT DAERAH

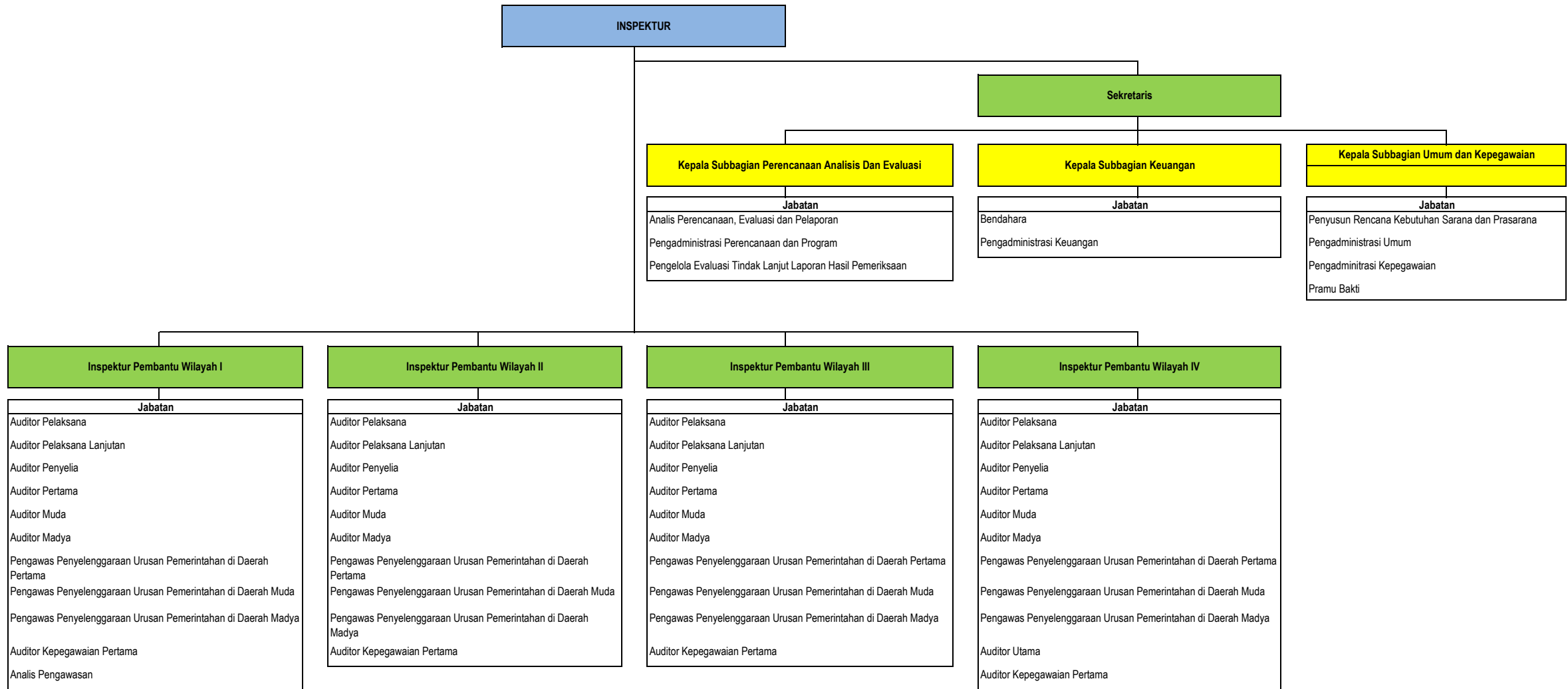

INSPEKTUR

Sekretaris

Kepla Subbagian Perencanaan Analisis Dan Evaluasi

Jabatan
 Analisis Perencanaan, Evaluasi dan Pelaporan
 Pengadministrasi Perencanaan dan Program
 Pengelola Evaluasi Tindak Lanjut Laporan Hasil Pemeriksaan

Kepla Subbagian Keuangan

Jabatan
 Bendahara
 Pengadministrasi Keuangan

Kepla Subbagian Umum dan Kepegawaian

Jabatan
 Penyusun Rencana Kebutuhan Sarana dan Prasarana
 Pengadministrasi Umum
 Pengadministrasi Kepegawaian
 Pramu Bakti

Inspektur Pembantu Wilayah I

Jabatan
 Auditor Pelaksana
 Auditor Pelaksana Lanjutan
 Auditor Penyelia
 Auditor Pertama
 Auditor Muda
 Auditor Madya
 Pengawas Penyelenggaraan Urusan Pemerintahan di Daerah Pertama
 Pengawas Penyelenggaraan Urusan Pemerintahan di Daerah Muda
 Pengawas Penyelenggaraan Urusan Pemerintahan di Daerah Madya
 Auditor Kepegawaian Pertama
 Analisis Pengawasan

Inspektur Pembantu Wilayah II

Jabatan
 Auditor Pelaksana
 Auditor Pelaksana Lanjutan
 Auditor Penyelia
 Auditor Pertama
 Auditor Muda
 Auditor Madya
 Pengawas Penyelenggaraan Urusan Pemerintahan di Daerah Pertama
 Pengawas Penyelenggaraan Urusan Pemerintahan di Daerah Muda
 Pengawas Penyelenggaraan Urusan Pemerintahan di Daerah Madya
 Auditor Kepegawaian Pertama

Inspektur Pembantu Wilayah III

Jabatan
 Auditor Pelaksana
 Auditor Pelaksana Lanjutan
 Auditor Penyelia
 Auditor Pertama
 Auditor Muda
 Auditor Madya
 Pengawas Penyelenggaraan Urusan Pemerintahan di Daerah Pertama
 Pengawas Penyelenggaraan Urusan Pemerintahan di Daerah Muda
 Pengawas Penyelenggaraan Urusan Pemerintahan di Daerah Madya
 Auditor Kepegawaian Pertama

Inspektur Pembantu Wilayah IV

Jabatan
 Auditor Pelaksana
 Auditor Pelaksana Lanjutan
 Auditor Penyelia
 Auditor Pertama
 Auditor Muda
 Auditor Madya
 Pengawas Penyelenggaraan Urusan Pemerintahan di Daerah Pertama
 Pengawas Penyelenggaraan Urusan Pemerintahan di Daerah Muda
 Pengawas Penyelenggaraan Urusan Pemerintahan di Daerah Madya
 Auditor Utama
 Auditor Kepegawaian Pertama

PETA JABATAN BAGIAN PEMERINTAHAN

KEPALA BAGIAN PEMERINTAHAN

KEPALA SUBBAGIAN ADMINISTRASI PEMERINTAHAN

Jabatan
Analisis Perencanaan, Evaluasi dan Pelaporan
Pengadministrasian Pemerintahan
Pengadministrasian Umum

KEPALA SUBBAGIAN ADMINISTRASI KEWILAYAHAN

Jabatan
Analisis Desa/Kelurahan
Analisis Pemberdayaan Masyarakat dan Kelembagaan
Pengelola Data Pemberdayaan Masyarakat dan Kelembagaan

KEPALA SUBBAGIAN OTONOMI DAN KERJASAMA

Jabatan
Analisis Pemerintahan Umum dan Otda
Pengelola Laporan Penyelenggaraan pemerintahan daerah
Pengadministrasian Pemerintahan
Analisis Kerjasama

PETA JABATAN BAGIAN KESEJAHTERAAN RAKYAT DAN KEMASYARAKATAN

KEPALA BAGIAN KESEJAHTERAAN RAKYAT DAN KEMASYARAKATAN

KEPALA SUBBAGIAN BINA MENTAL SPIRITUAL

Jabatan
Analisis Sarana Prasarana Ibadah
Pengelola Data
Pengadministrasi Umum

KEPALA SUBBAGIAN KESEJAHTERAAN MASYARAKAT

Jabatan
Analisis Kemasyarakatan
Pengelola Data
Pengadministrasi Umum

KEPALA SUBBAGIAN KESEJAHTERAAN SOSIAL

Jabatan
Analisis Kesejahteraan Rakyat
Pengelola Data
Pengadministrasi Umum

PETA JABATAN BAGIAN HUKUM

KEPALA BAGIAN HUKUM

KEPALA SUBBAGIAN PERUNDANG-UNDANGAN

KEPALA SUBBAGIAN BANTUAN HUKUM

KEPALA SUBBAGIAN DOKUMENTASI DAN INFORMASI

Jabatan
Perancang Perundang-undangan Pertama
Analisis Peraturan Perundang-undangan dan Rancangan Peraturan Perundang-undangan

Jabatan
Analisis Konsultasi dan Bantuan Hukum
Pengadministrasian Umum
Pramu Bakti

Jabatan
Analisis Produk Hukum
Pengelola Informasi Produk Hukum
Pengolah Data Informasi dan Hukum

PETA JABATAN BAGIAN PEREKONOMIAN, INFRASTRUKTUR DAN SDA

KEPALA BAGIAN PEREKONOMIAN, INFRASTRUKTUR DAN SDA

KEPALA SUBBAGIAN PEREKONOMIAN

Jabatan
Analisis Perekonomian
Pengelola Data
Pengelola Monitoring dan Evaluasi

KEPALA SUBBAGIAN INFRASTRUKTUR

Jabatan
Penyusun Bahan Kebijakan
Pengelola Data

KEPALA SUBBAGIAN SUMBER DAYA ALAM

Jabatan
Penyusun Bahan Kebijakan
Pengelola Data
Pengadministrasi Umum

PETA JABATAN BAGIAN LAYANAN PENGADAAN BARANG/ JASA

**KEPALA BAGIAN
LAYANAN PENGADAAN BARANG/ JASA**

**KEPALA SUBBAGIAN PENGELOLAAN PENGADAAN
BARANG/JASA**

Jabatan
Pengelola pengadaan Barang/Jasa Pertama
Pengelola pengadaan Barang/Jasa Madya
Pengadministrasi Umum
Pengelola Data
Penelaah Kebijakan Pengadaan Barang/Jasa

**KEPALA SUBBAGIAN PENGELOLAAN LAYANAN PENGADAAN
SECARA ELEKTRONIK**

Jabatan
Pengelola Layanan Pengadaan Secara Elektronik
Penelaah Kebijakan Pengadaan Barang/Jasa
Pengadministrasi Layanan Pengadaan Secara Elektronik

**KEPALA SUBBAGIAN
PEMBINAAN DAN ADVOKASI PENGADAAN BARANG/JASA**

Jabatan
Penelaah Kebijakan Pengadaan Barang/Jasa
Pranata Barang dan Jasa
Pengelola data laporan dan pengaduan

PETA JABATAN BAGIAN UMUM

KEPALA BAGIAN UMUM

KEPALA SUBBAGIAN TATA USAHA DAN KEPEGAWAIAN

Jabatan

Pengadministrasi Persuratan
Pengelola Surat
Sekretaris
Pengaministrasi Umum
Pengelola Kepegawaian
Pengadministrasi Kepegawaian

KEPALA SUBBAGIAN KEUANGAN

Jabatan

Penata Laporan Keuangan
Bendahara
Pengolah Daftar Gaji
Pengelola Keuangan
Pengadministrasi Keuangan

KEPALA SUBBAGIAN RUMAH TANGGA DAN PERLENGKAPAN

Jabatan

Penyusun Rencana kebutuhan Sarana dan Prasarana
Pranata Jamuan
Pranata Taman
Pengelola Sarana Prasarana Rumah Tangga Dinas
Pramu Kebersihan
Teknisi Listrik dan Jaringan
Pengelola Sarana dan Prasarana Kantor
Pramu bakti
Pengelola Kendaraan
Pengadministrasi Sarana dan Prasarana
Pengemudi
Pengemudi VIP

PETA JABATAN BAGIAN HUBUNGAN MASYARAKAT

KEPALA BAGIAN HUBUNGAN MASYARAKAT

**KEPALA SUBBAGIAN
PROTOKOL**

Jabatan
Analisis Protokol
Petugas Protokol

KEPALA SUBBAGIAN KOMUNIKASI PIMPINAN

Jabatan
Jurnalis
Analisis Publikasi
Penyusun Bahan Informasi dan Publikasi
Pengolah Bahan Informasi dan Publikasi
Pranata Humas Pertama

KEPALA SUBBAGIAN DOKUMENTASI PIMPINAN

Jabatan
Pengelola Dokumentasi
Pengadministrasi Umum
Analisis Humas

PETA JABATAN BAGIAN ORGANISASI

KEPALA BAGIAN ORGANISASI

KEPALASUBBAGIAN KELEMBAGAAN DAN ANALISIS JABATAN

Jabatan
Analisis Kelembagaan
Analisis Jabatan

KEPALA SUBBAGIAN PELAYANAN PUBLIK DAN TATA LAKSANA

Jabatan
Pengelola Data Tata Organisasi dan Tata Laksana
Pengadministrasi Umum
Analisis Organisasi dan Tata Laksana
Analisis Pelayanan Publik

KEPALA SUBBAGIAN KINERJA DAN REFORMASI BIROKRASI

Jabatan
Analisis Laporan Akuntabilitas Kinerja
Pengelola Akuntabilitas

PETA JABATAN UPT LABORATORIUM KESEHATAN DAERAH

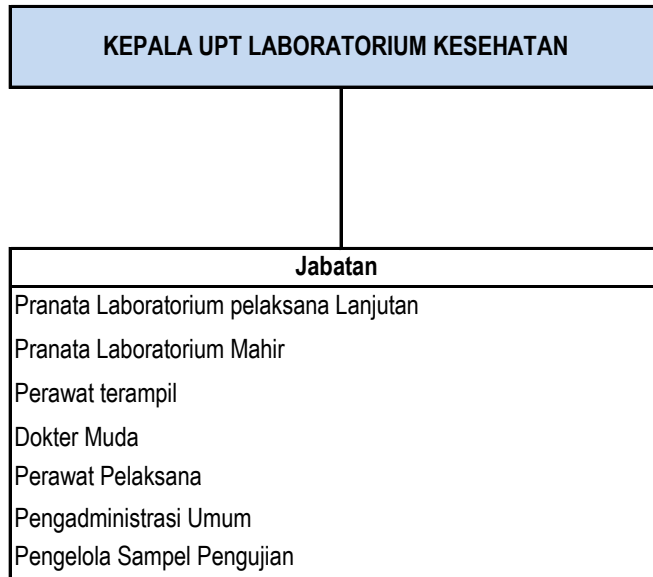

PETA JABATAN RUMAH SAKIT UMUM DAERAH

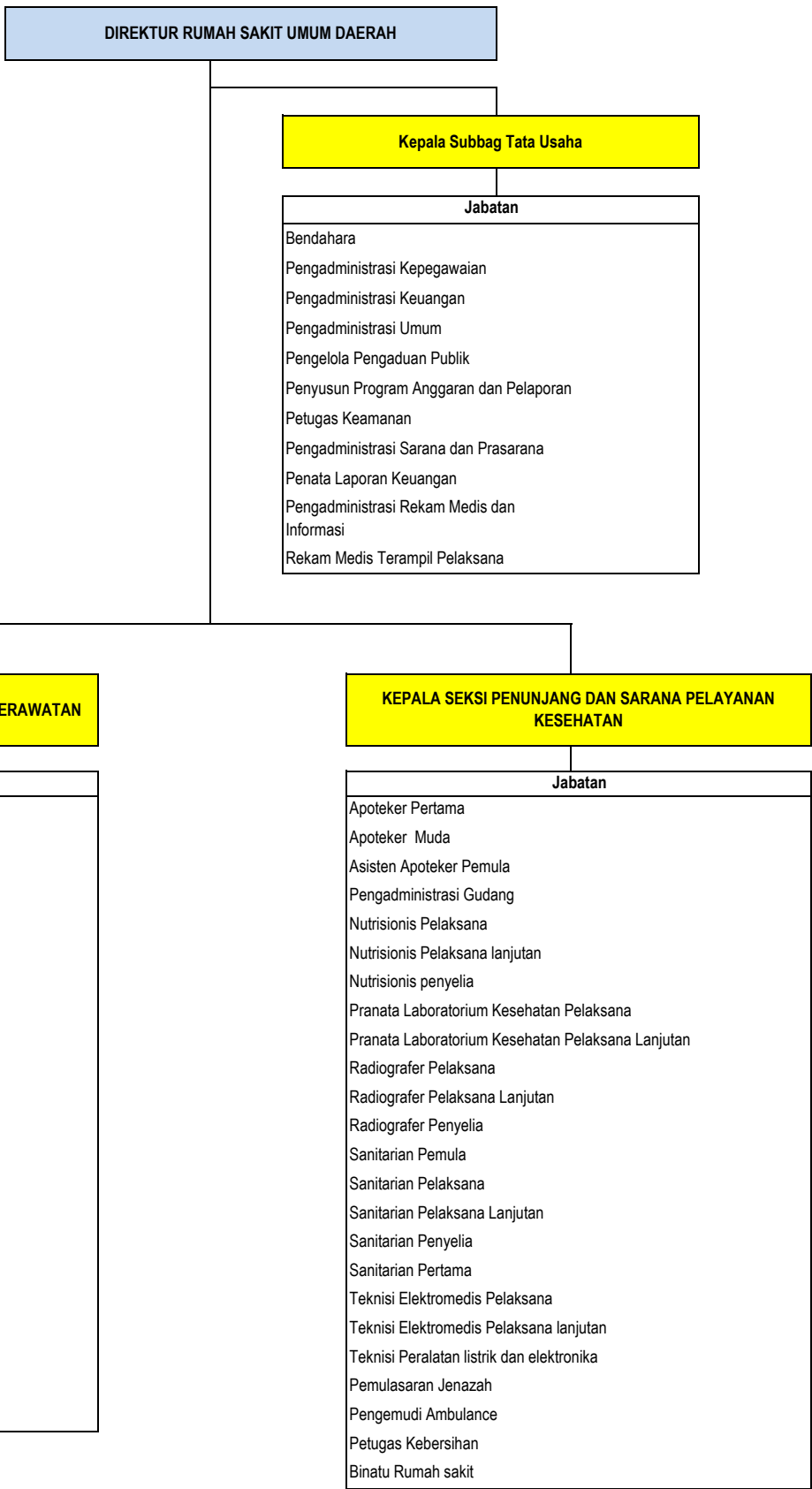

DIREKTUR RUMAH SAKIT UMUM DAERAH

Kepala Subbag Tata Usaha

Jabatan

- Bendahara
- Pengadministrasi Kepegawaian
- Pengadministrasi Keuangan
- Pengadministrasi Umum
- Pengelola Pengaduan Publik
- Penyusun Program Anggaran dan Pelaporan
- Petugas Keamanan
- Pengadministrasi Sarana dan Prasarana
- Penata Laporan Keuangan
- Pengadministrasi Rekam Medis dan Informasi
- Rekam Medis Terampil Pelaksana

KEPALA SEKSI PELAYANAN MEDIS DAN KEPERAWATAN

Jabatan

- Perawat Terampil
- Perawat Mahir
- Perawat Penyelia
- Perawat Pertama
- Perawat Muda
- Perawat Madya
- Perawat Gigi Terampil
- Bidan Pelaksana
- Bidan Muda
- Bidan Pelaksana Lanjutan
- Bidan Penyelia
- Bidan Pertama
- Terapi Wicara Pertama
- Okupasi Terapis Pertama
- Psikolog Klinis
- Dokter Pertama
- Dokter Muda
- Dokter Madya
- Dokte Madya (Spesialis)
- Dokter Gigi Muda
- Dokter Gigi Madya
- Dokter Gigi Madya (Spesialis)

KEPALA SEKSI PENUNJANG DAN SARANA PELAYANAN KESEHATAN

Jabatan

- Apoteker Pertama
- Apoteker Muda
- Asisten Apoteker Pemula
- Pengadministrasi Gudang
- Nutrisionis Pelaksana
- Nutrisionis Pelaksana lanjutan
- Nutrisionis penyelia
- Pranata Laboratorium Kesehatan Pelaksana
- Pranata Laboratorium Kesehatan Pelaksana Lanjutan
- Radiografer Pelaksana
- Radiografer Pelaksana Lanjutan
- Radiografer Penyelia
- Sanitarian Pemula
- Sanitarian Pelaksana
- Sanitarian Pelaksana Lanjutan
- Sanitarian Penyelia
- Sanitarian Pertama
- Teknisi Elektromedis Pelaksana
- Teknisi Elektromedis Pelaksana lanjutan
- Teknisi Peralatan listrik dan elektronika
- Pemulasaran Jenazah
- Pengemudi Ambulance
- Petugas Kebersihan
- Binatu Rumah sakit

PETA JABATAN PUSKESMAS DINOYO

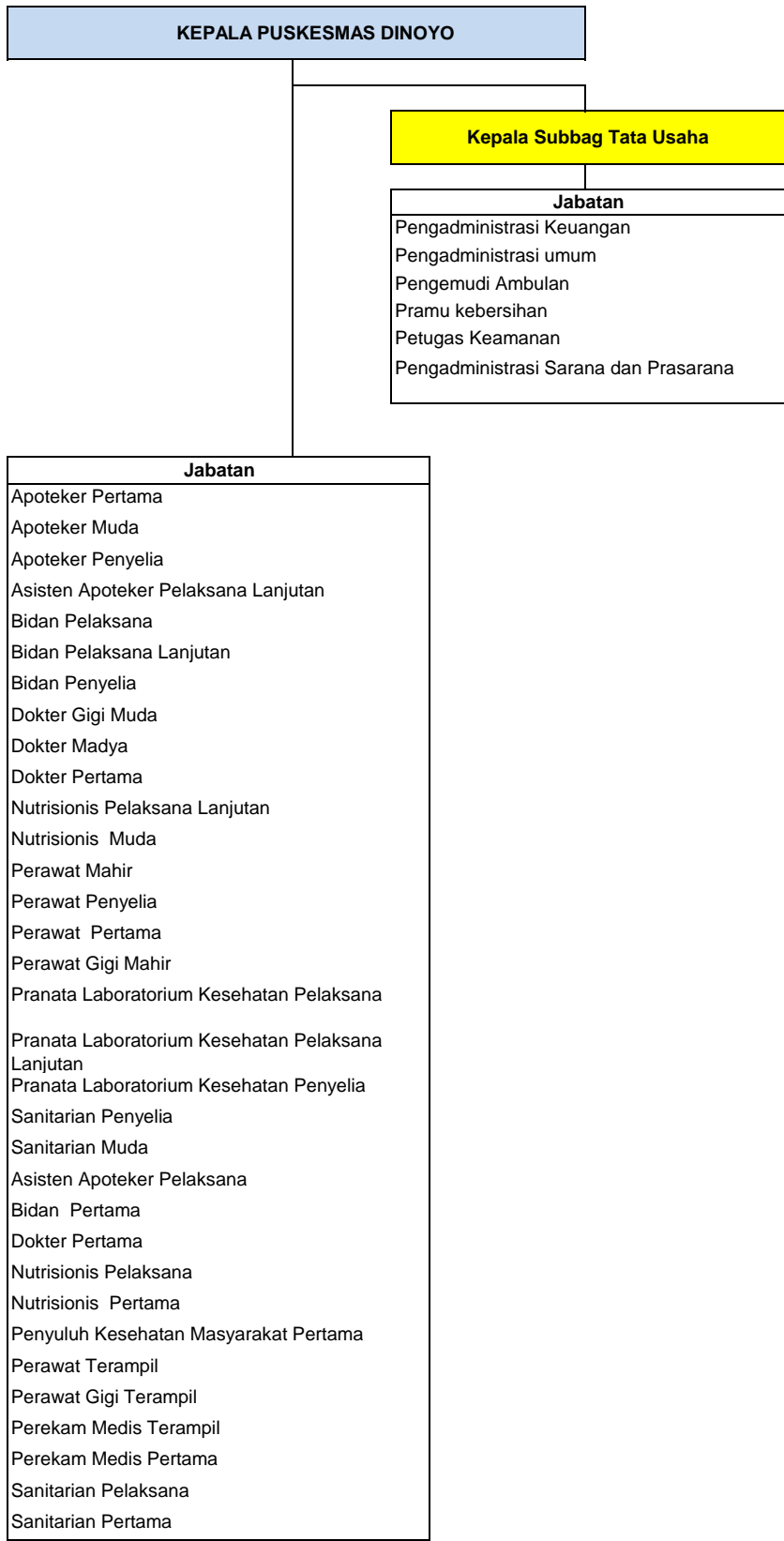

PETA JABATAN PUSKESMAS CISADEA

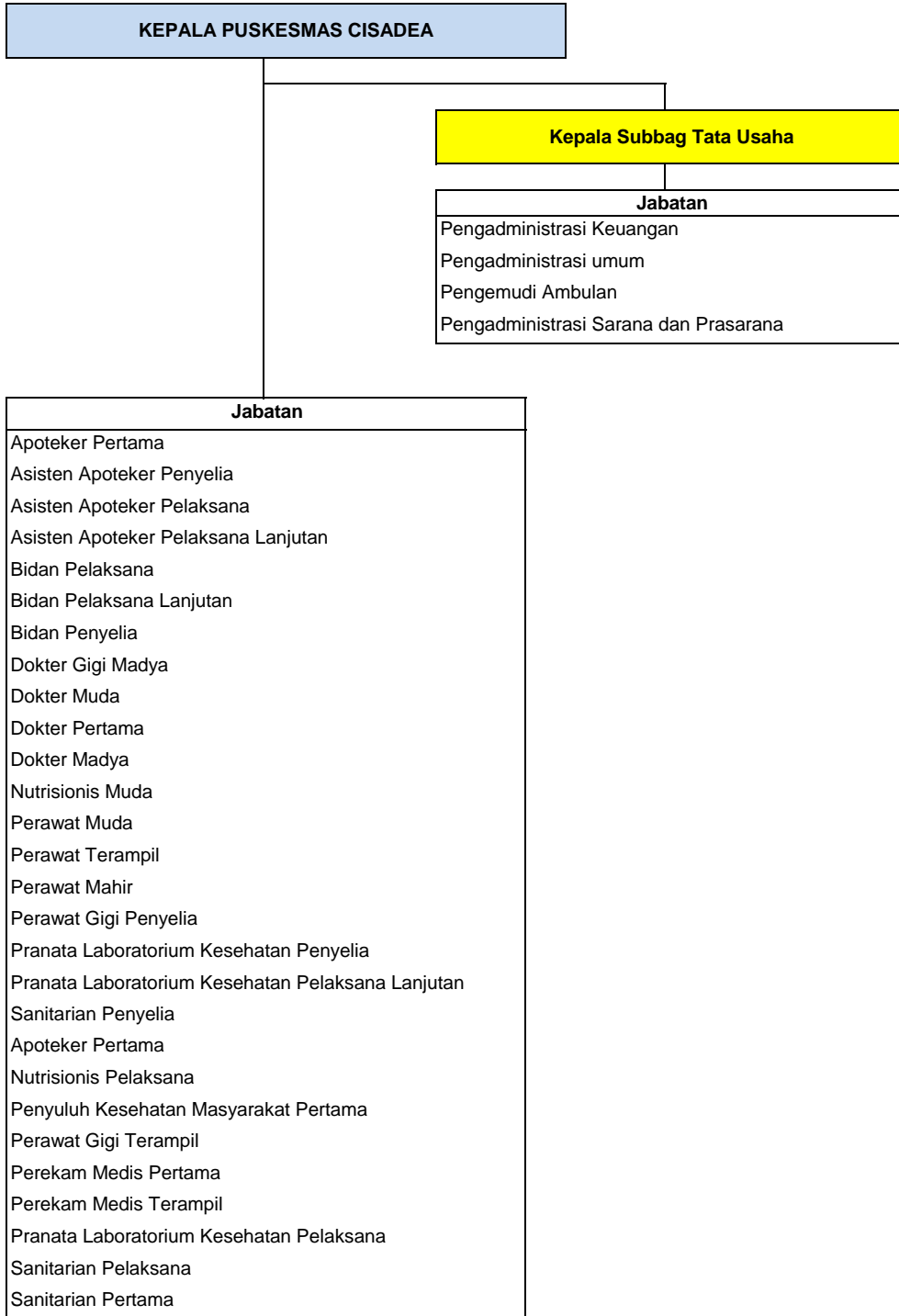

PETA JABATAN PUSKESMAS CIPTOMULYO

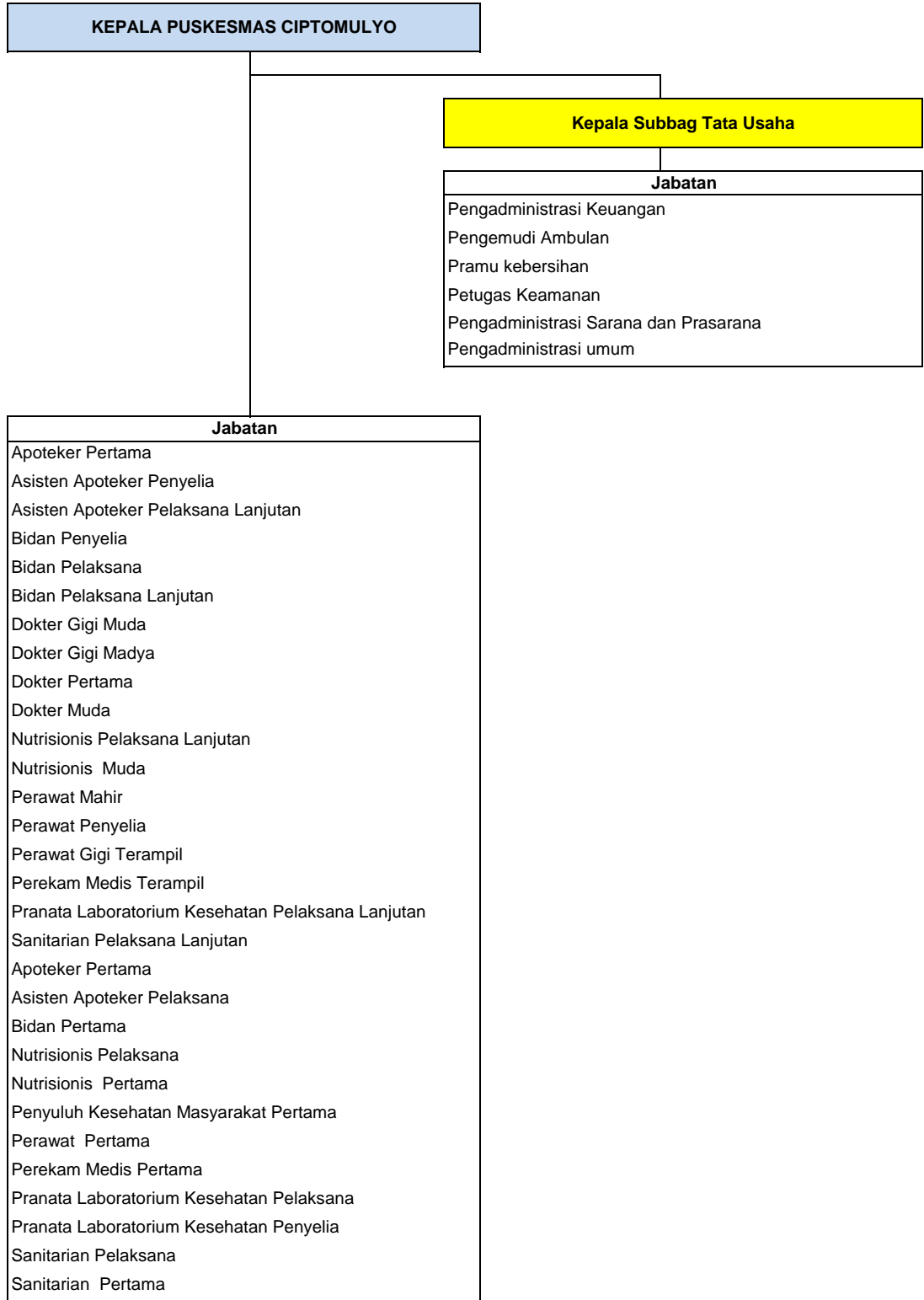

PETA JABATAN PUSKESMAS BARENG

KEPALA PUSKESMAS BARENG

Kepala Subbag Tata Usaha

Jabatan	B	K	-/+
Pengadministrasi Keuangan	0	1	1
Pengadministrasi umum	4	6	2
Pengemudi Ambulan	1	2	1
Pramu kebersihan	0	3	3
Petugas Keamanan	0	3	3
Pengadministrasi Sarana dan Prasarana	0	1	1

Jabatan	B	K	-/+
Asisten Apoteker Pelaksana Lanjutan	1	2	1
Bidan Pelaksana	3	3	0
Bidan Pelaksana Lanjutan	4	4	0
Bidan Penyelia	1	1	0
Dokter Gigi Madya	1	1	0
Dokter Gigi Muda	1	3	2
Dokter Madya	1	1	0
Dokter Muda	1	1	0
Dokter Pertama	1	1	0
Nutrisionis Pelaksana Lanjutan	1	1	0
Nutrisionis Penyelia	1	1	0
Perawat Terampil	1	1	0
Perawat Mahir	2	2	0
Perawat Penyelia	3	2	-1
Perawat Gigi Mahir	2	2	0
Pranata Laboratorium Kesehatan Pelaksana Lanjutan	1	1	0
Pranata Laboratorium Kesehatan Pelaksana	0	3	3
Sanitarian Pelaksana Lanjutan	1	1	0
Apoteker Pertama	1	1	0
Asisten Apoteker Pelaksana	0	1	1
Asisten Apoteker Penyelia	1	1	0
Bidan Pertama	0	1	1
Dokter Pertama	0	8	8
Nutrisionis Pelaksana	0	2	2
Nutrisionis Pertama	0	1	1
Penyuluh Kesehatan Masyarakat Pertama	0	5	5
Perawat Gigi Terampil	0	1	1
Perekam Medis Pertama	0	3	3
Perekam Medis Terampil	1	1	0
Sanitarian Pelaksana	0	3	3
Sanitarian Pertama	0	1	1

PETA JABATAN PUSKESMAS ARJUNO

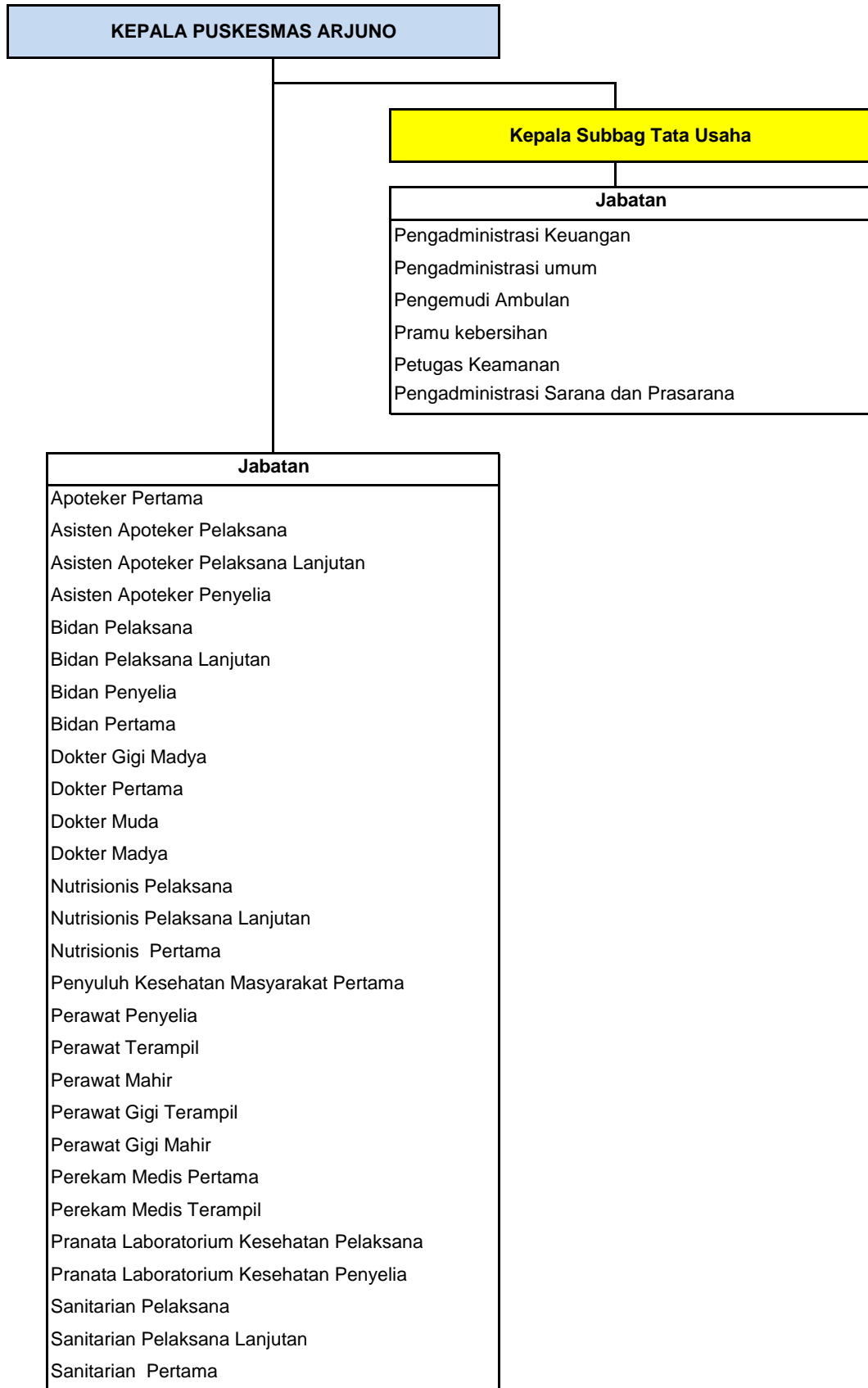

PETA JABATAN PUSKESMAS ARJOWINANGUN

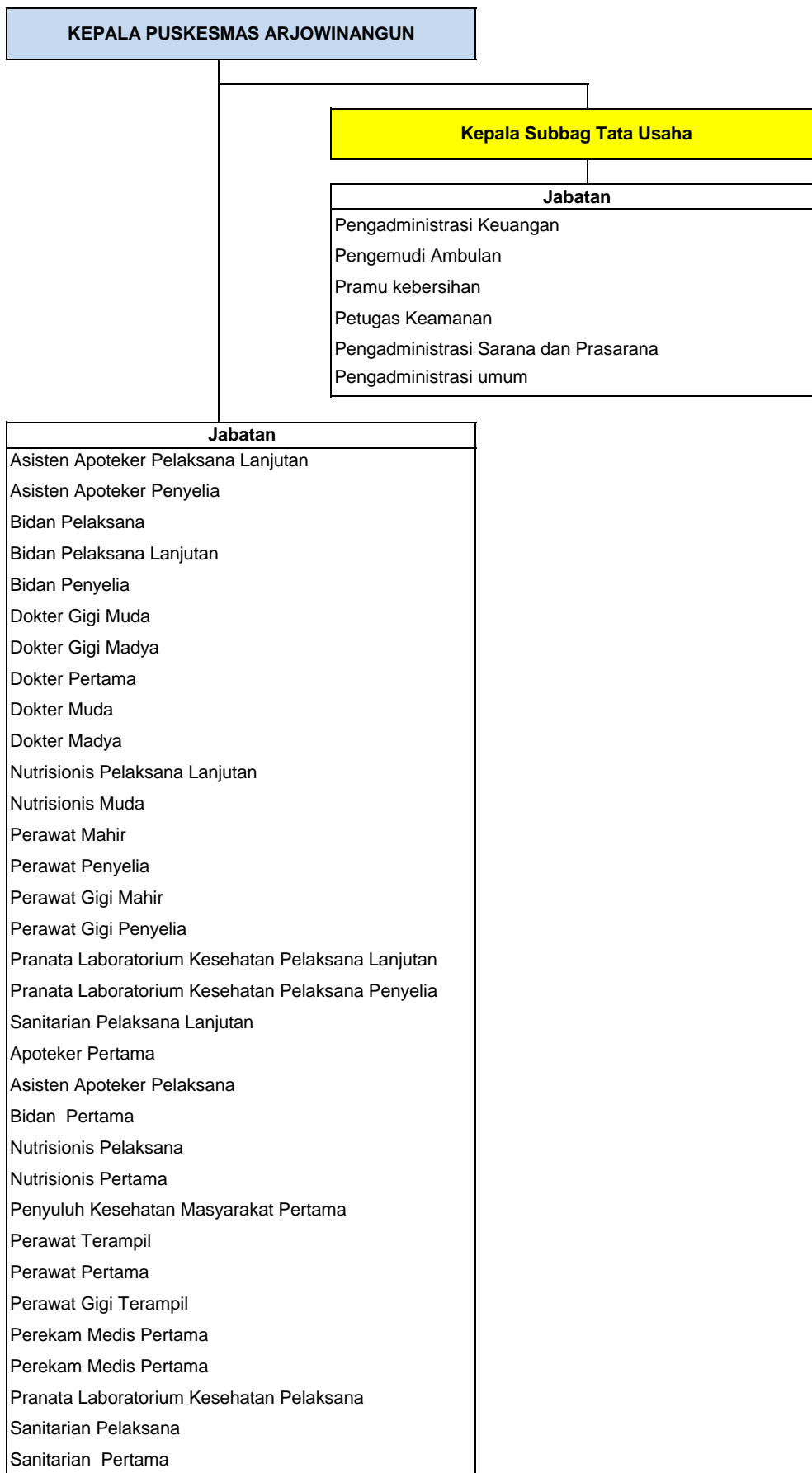

PETA JABATAN PUSKESMAS GRIBIG

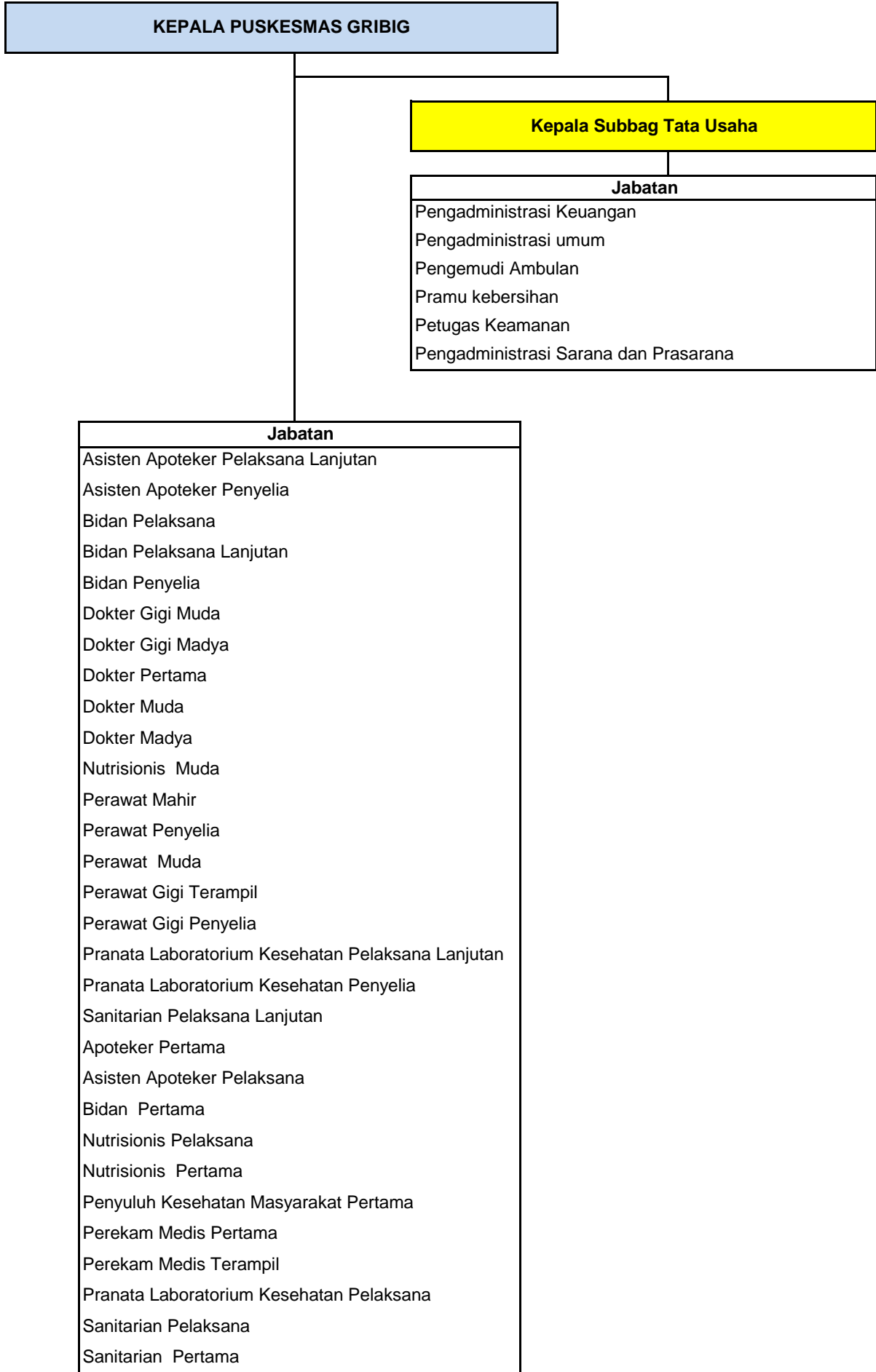

PETA JABATAN PUSKESMAS JANTI



PETA JABATAN PUSKESMAS KEDUNGKANDANG

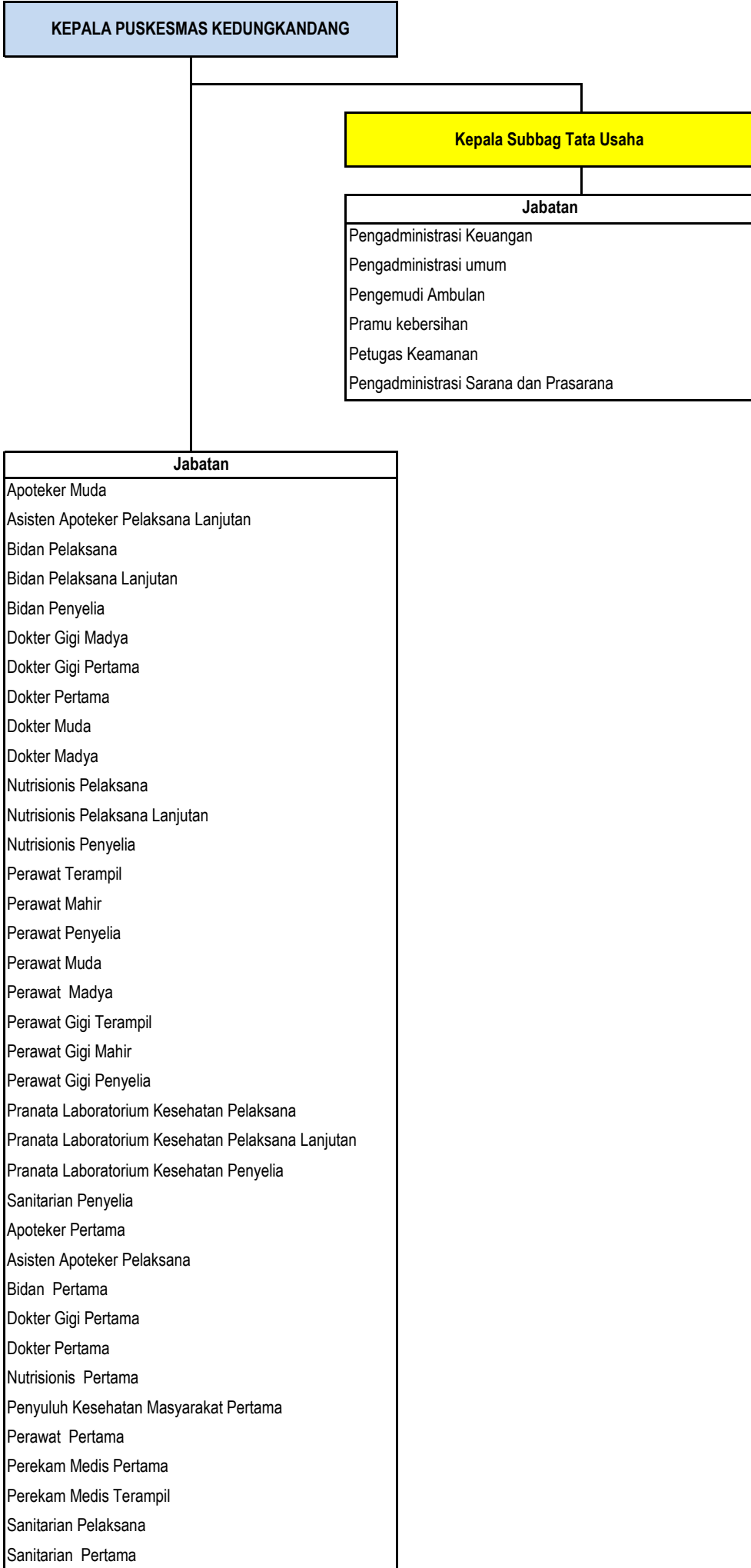

PETA JABATAN PUSKESMAS KENDALKEREP

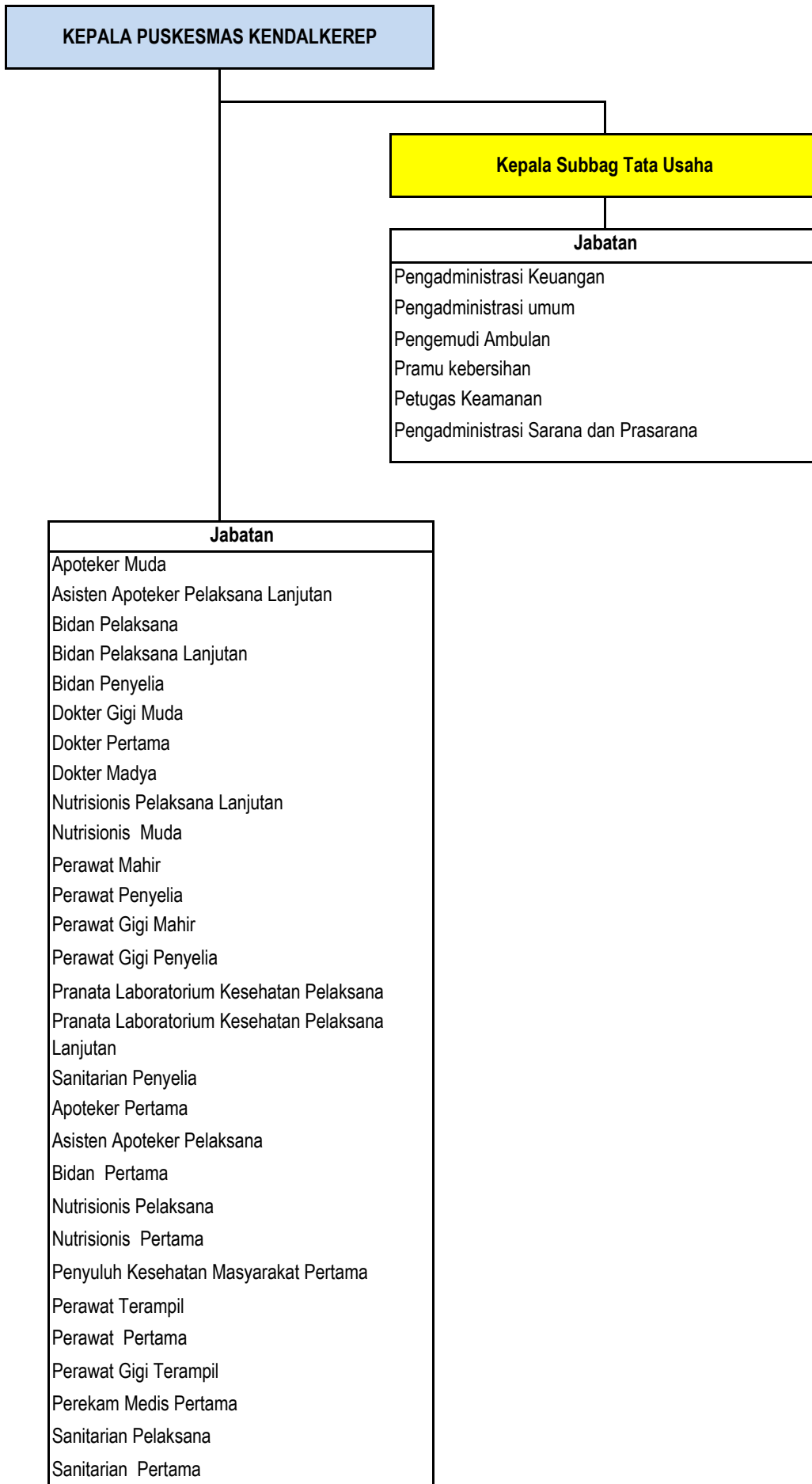

PETA JABATAN PUSKESMAS KENDALSARI

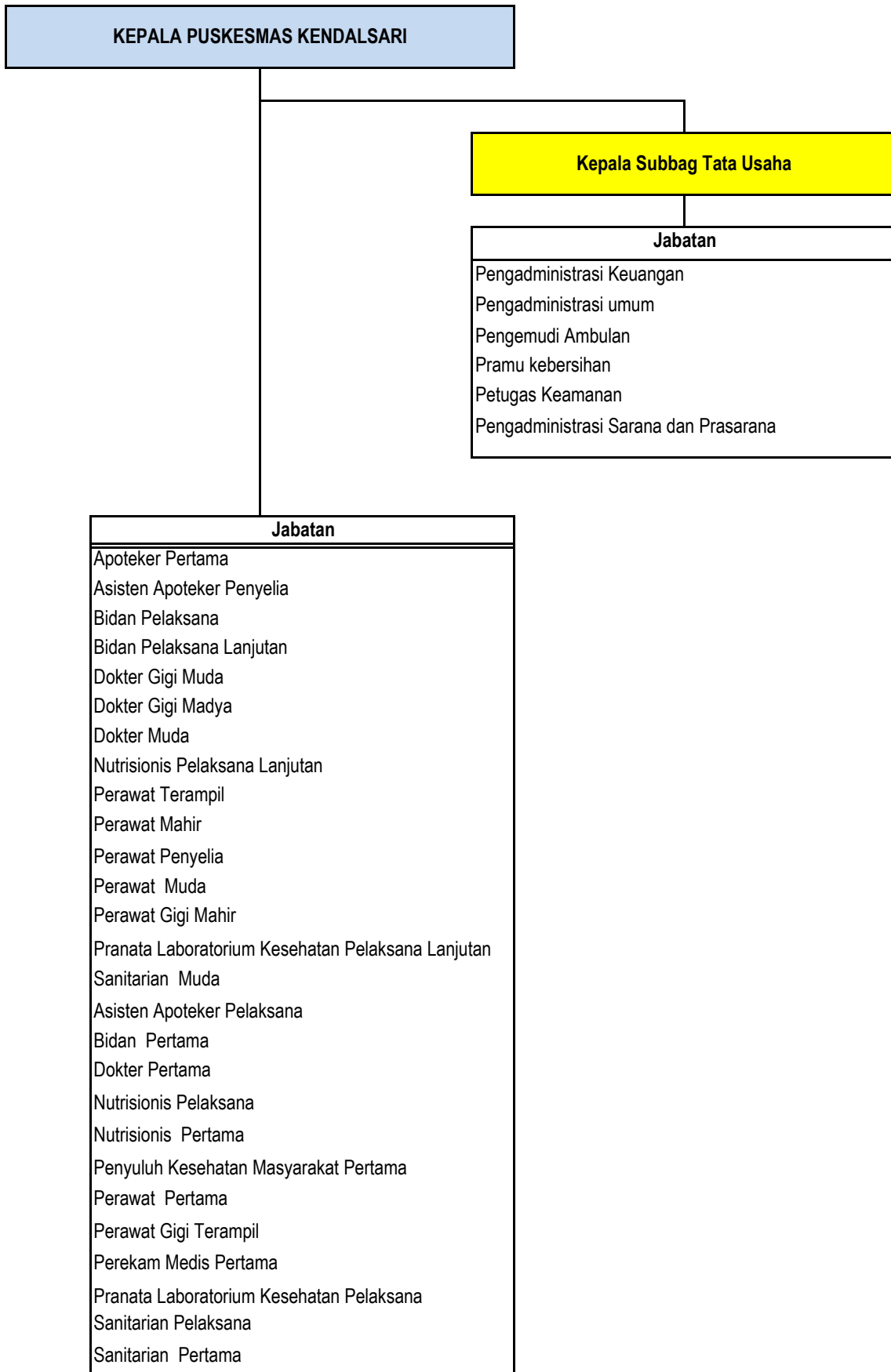

PETA JABATAN PUSKESMAS MOJOLANGU

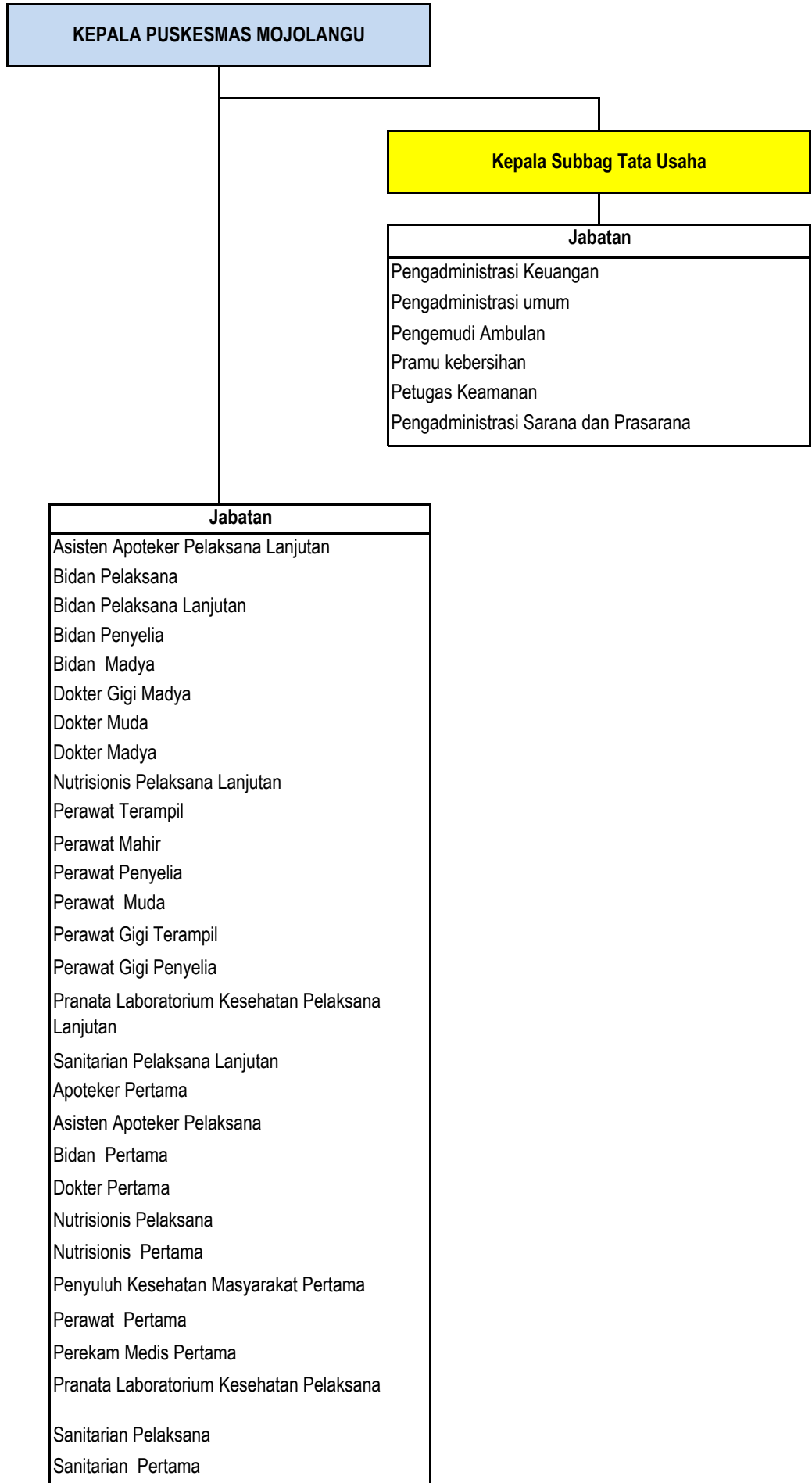

PETA JABATAN SATUAN POLISI PAMONG PRAJA

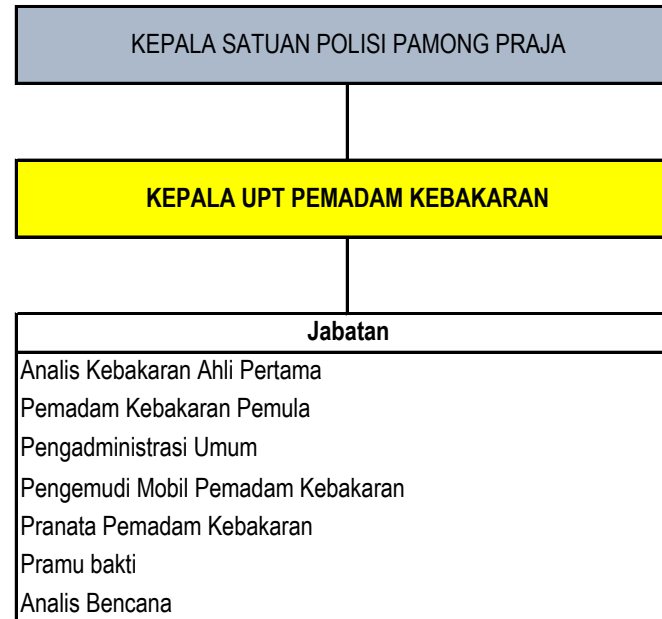

PETA JABATAN DINAS KOPERASI, PERINDUSTRIAN DAN PERDAGANGAN

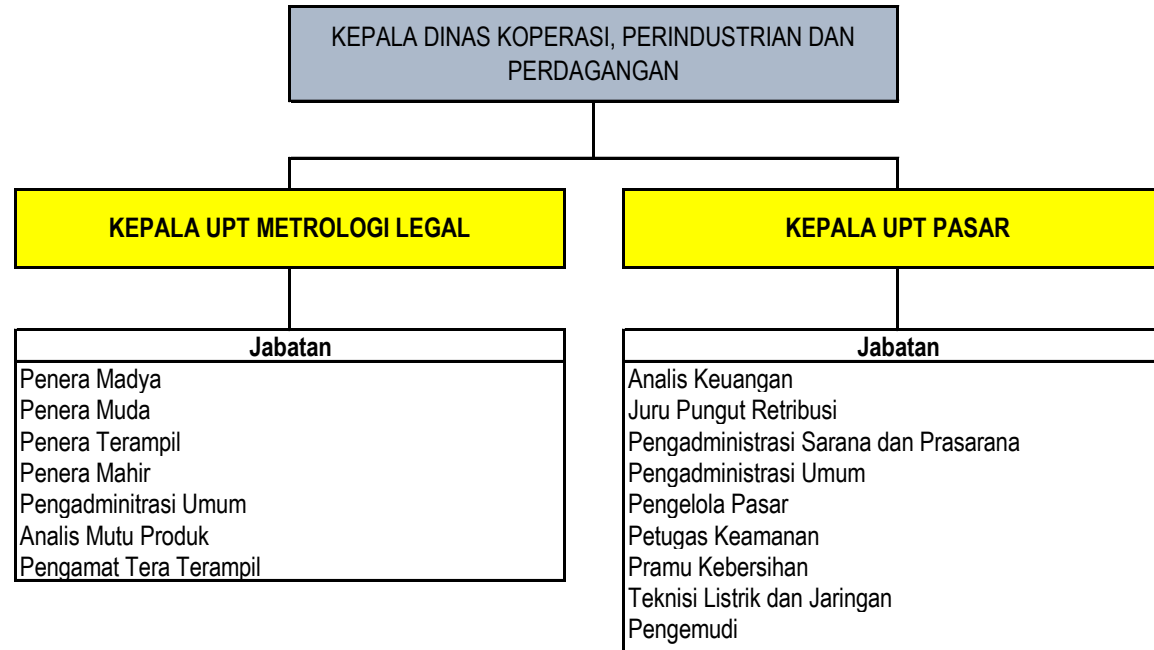

PETA JABATAN DINAS PERHUBUNGAN

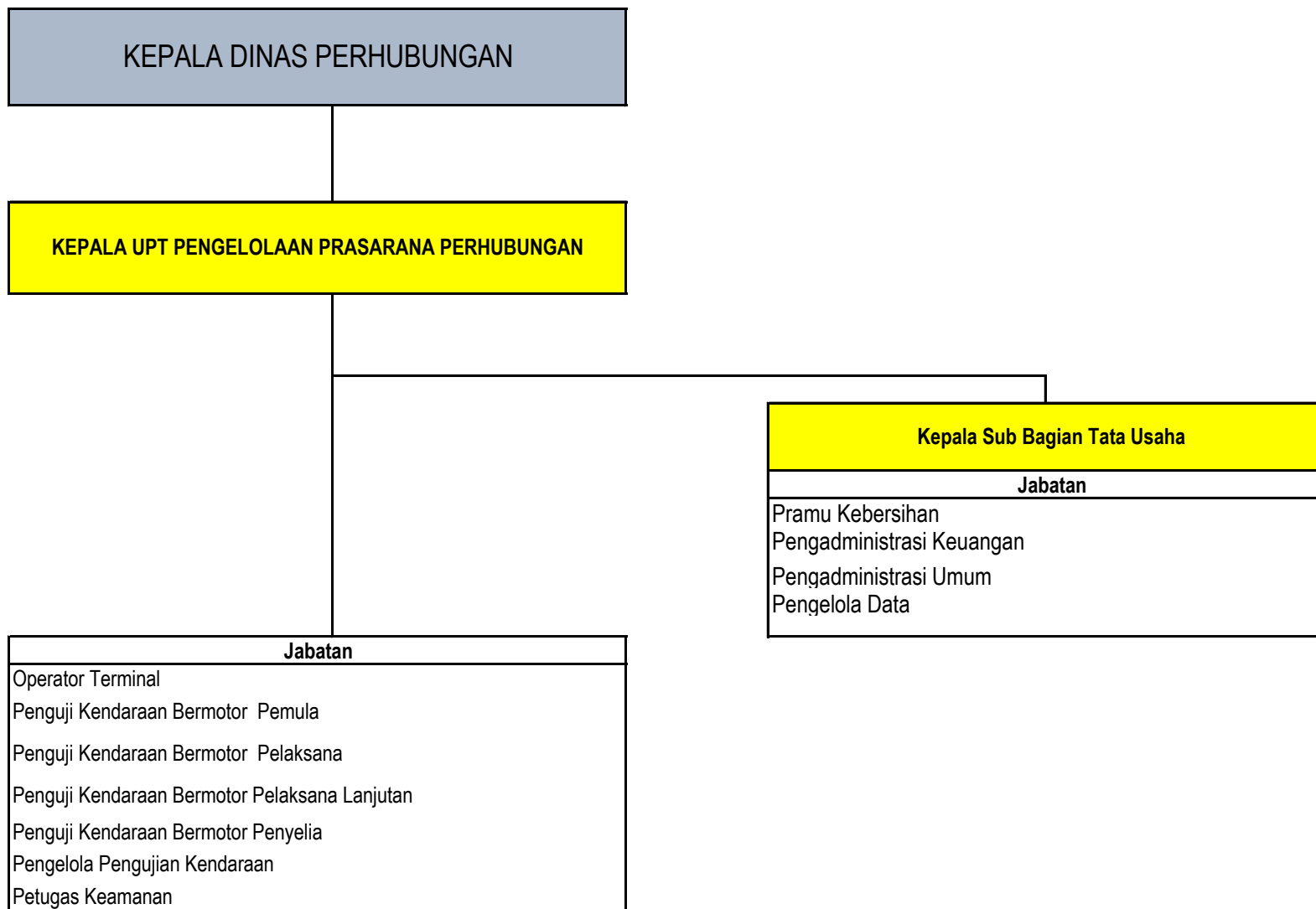

PETA JABATAN DINAS LINGKUNGAN HIDUP

KEPALA DINAS LINGKUNGAN HIDUP

KEPALA UPT LABORATORIUM LINGKUNGAN

Jabatan

Analisis Laboratorium
Pranata Pengambilan Sampel
Pengelola Sampel Pengujian
Pengadministrasi Pengujian
Analisis Sistem Mutu dan Lingkungan
Pengadministrasi Akreditasi Lingkungan

KEPALA UPT PENGELOLAAN SAMPAH

Jabatan

Pengelola Sampah
Pramu Kebersihan
Teknisi Air
Pengadministrasi Umum
Pengelola Kepegawaian
Operator Alat Berat

KEPALA UPT PENGELOLAAN MAKAM UMUM

Jabatan

Pengelola Sarana dan Prasarana Pemakaman Umum
Pengadministrasi Umum
Pengemudi Ambulan
Pramu Pemakaman
Pengolah Data

KEPALA UPT PENGELOLAAN TAMAN

Jabatan

Pengadministrasi Keuangan
Pengawas Lapangan Petugas Pertamanan
Pranata Taman
Pengadministrasi Umum
Pramu Taman

PETA JABATAN DINAS PEKERJAAN UMUM, PENATAAN RUANG, PERUMAHAN DAN KAWASAN PERMUKIMAN

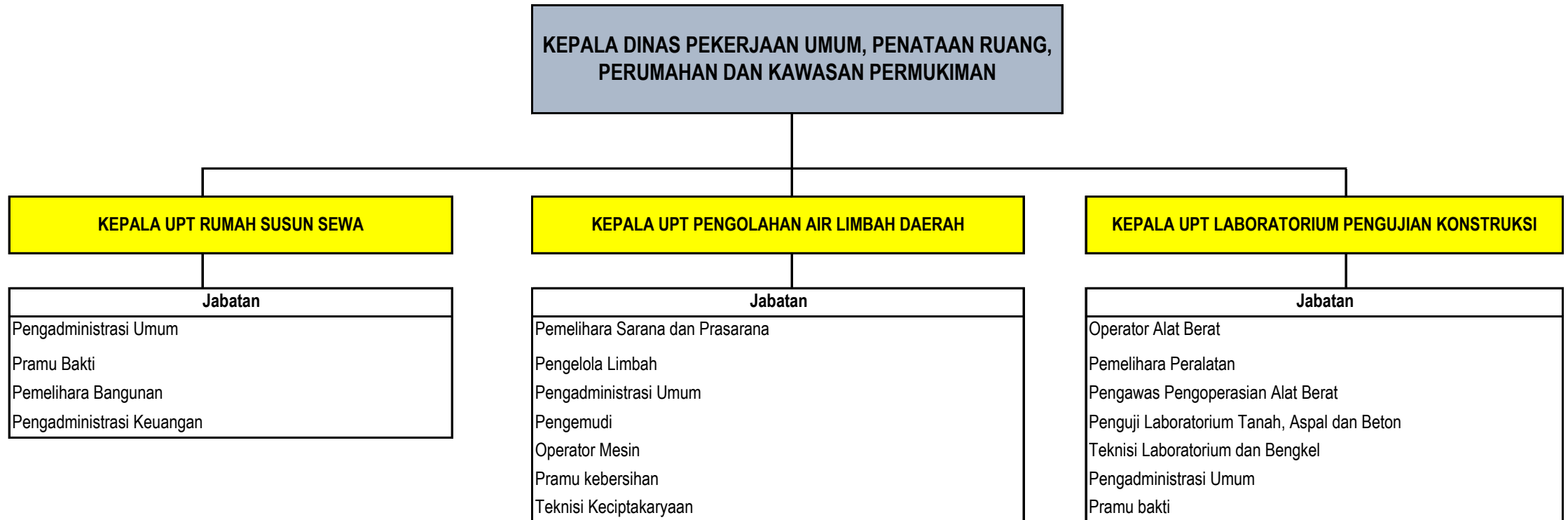

PETA JABATAN DINAS PENDIDIKAN DAN KEBUDAYAAN



PETA JABATAN KECAMATAN LOWOKWARU

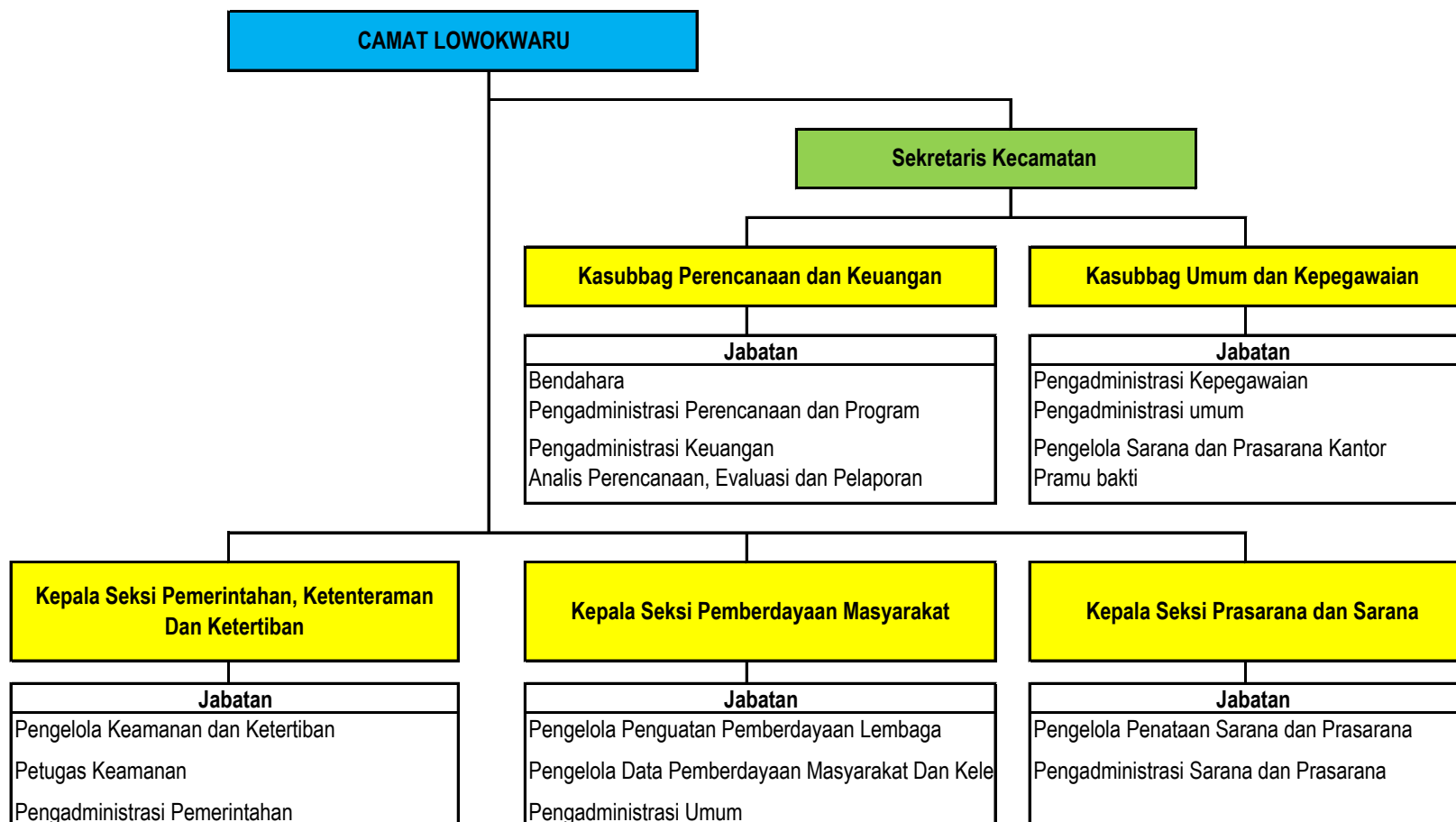

PETA JABATAN KECAMATAN BLIMBING

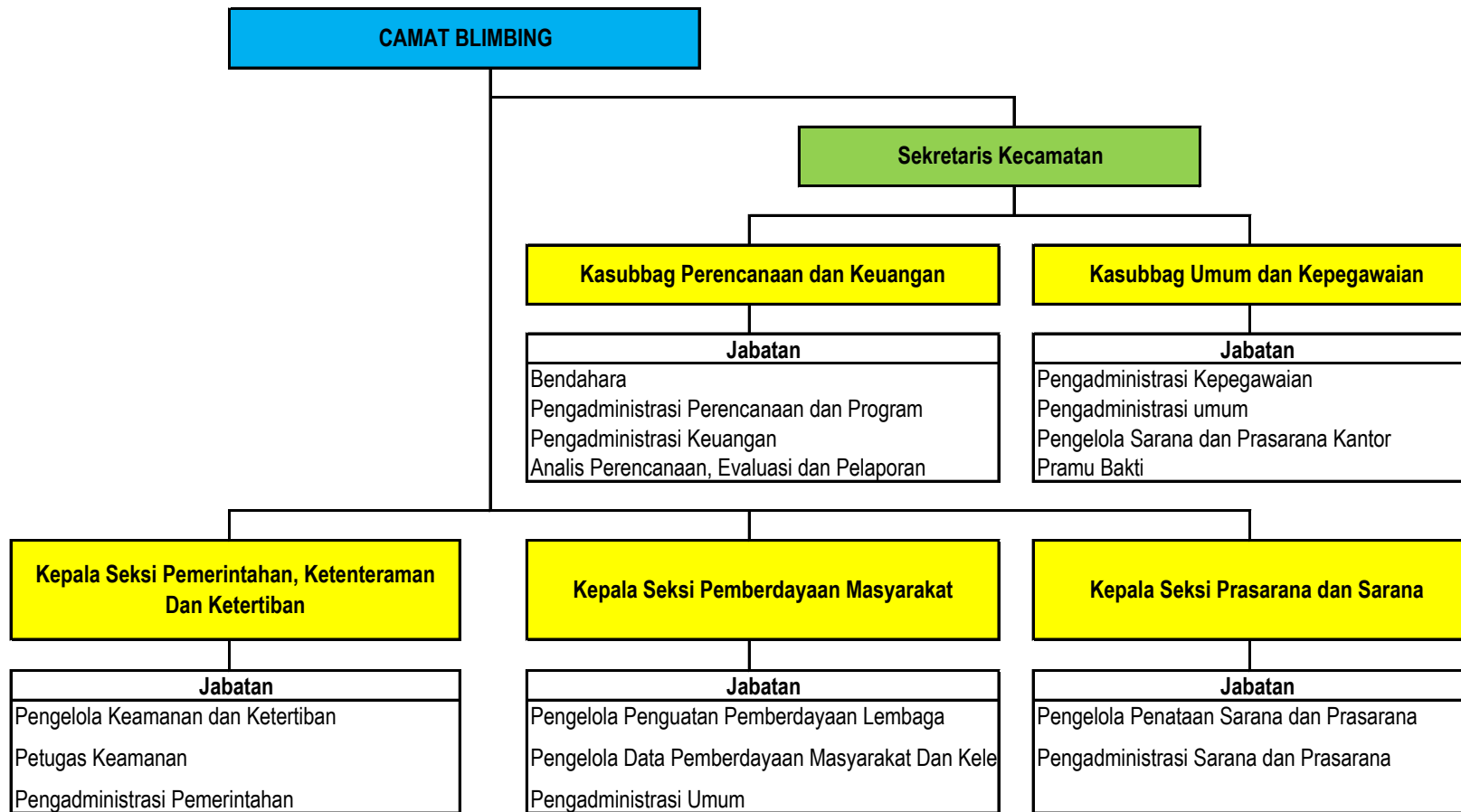

PETA JABATAN KECAMATAN SUKUN

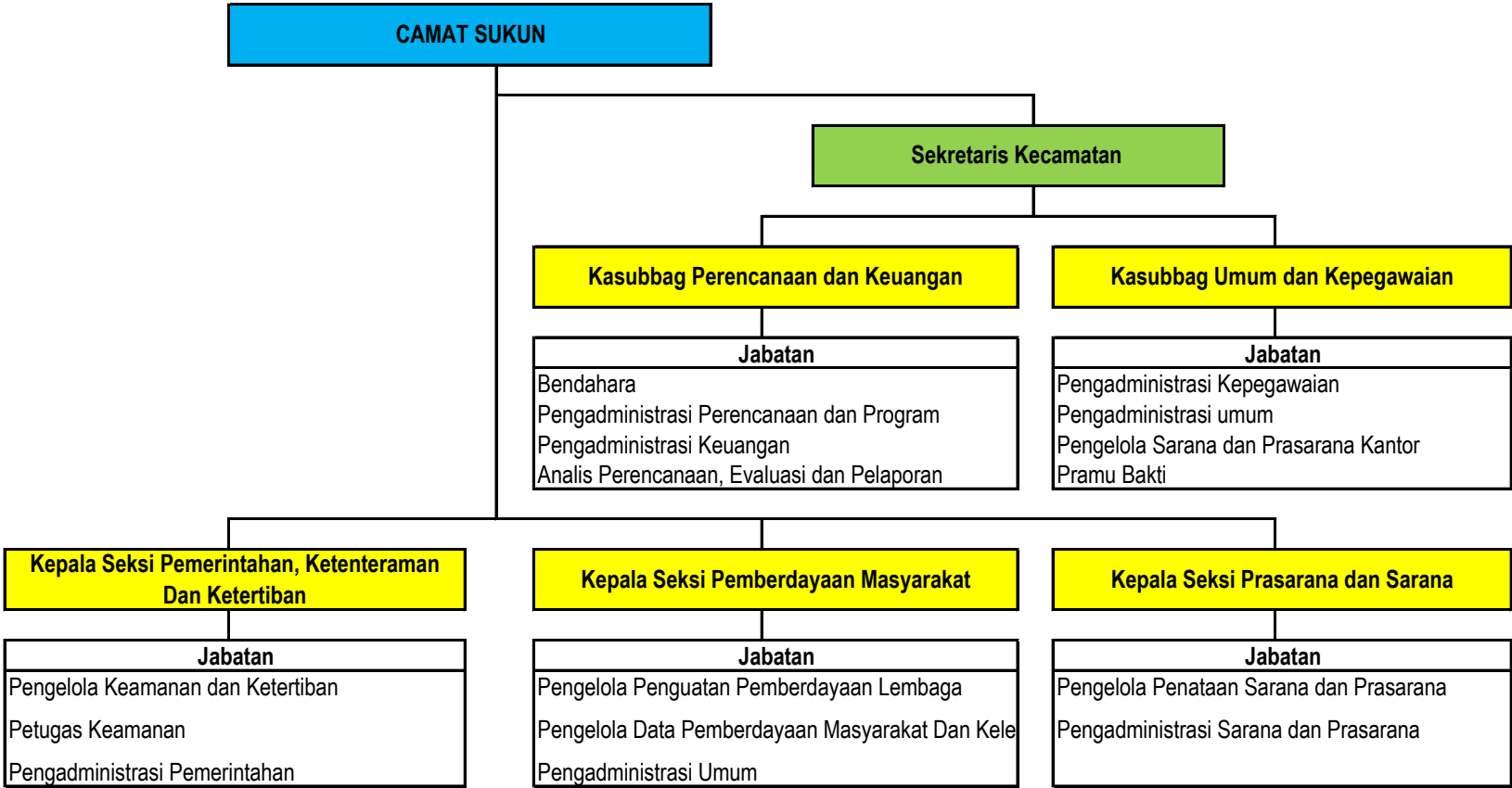

PETA JABATAN KECAMATAN KEDUNGKANDANG

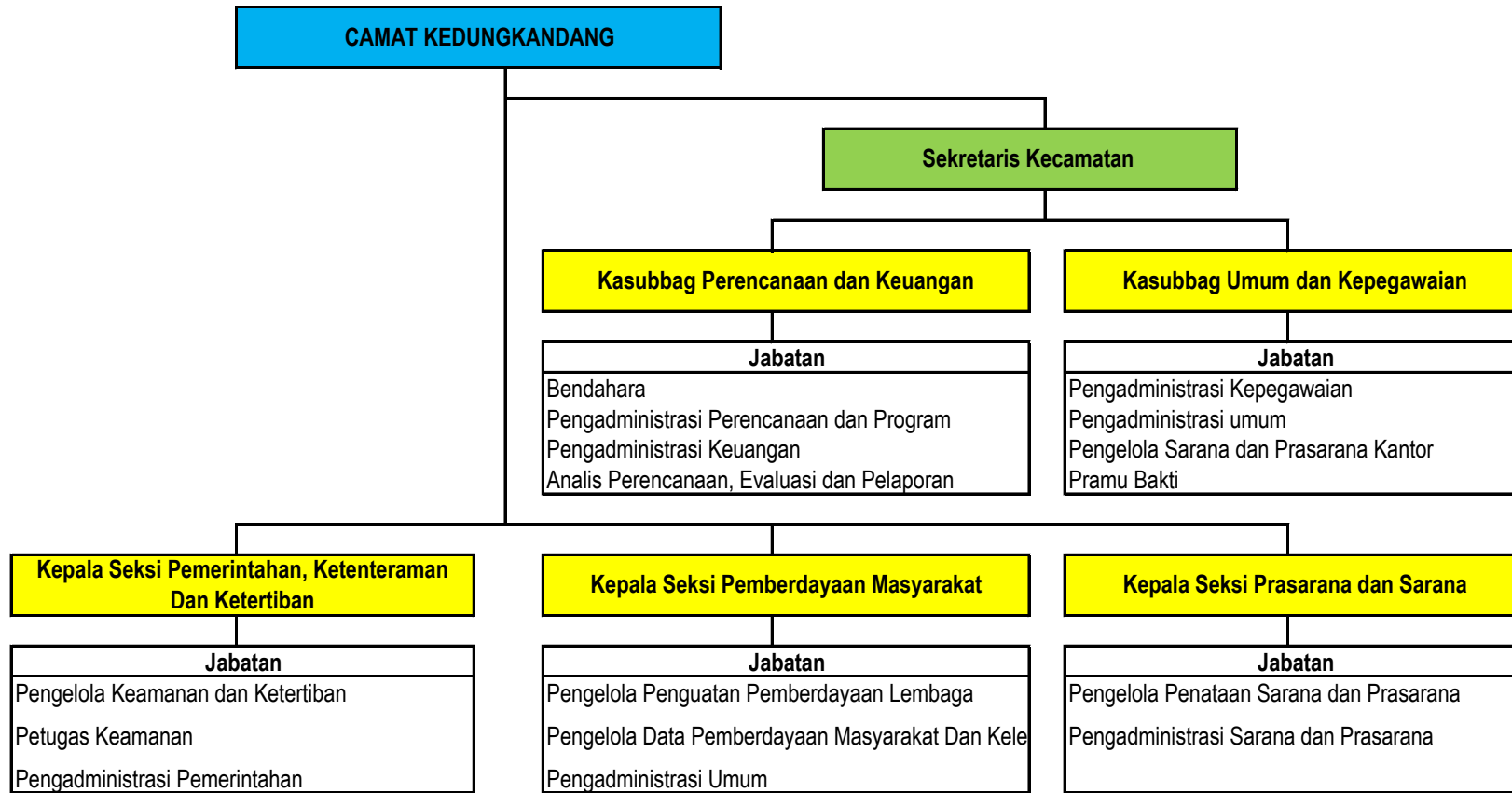

PETA JABATAN KECAMATAN KLOJEN

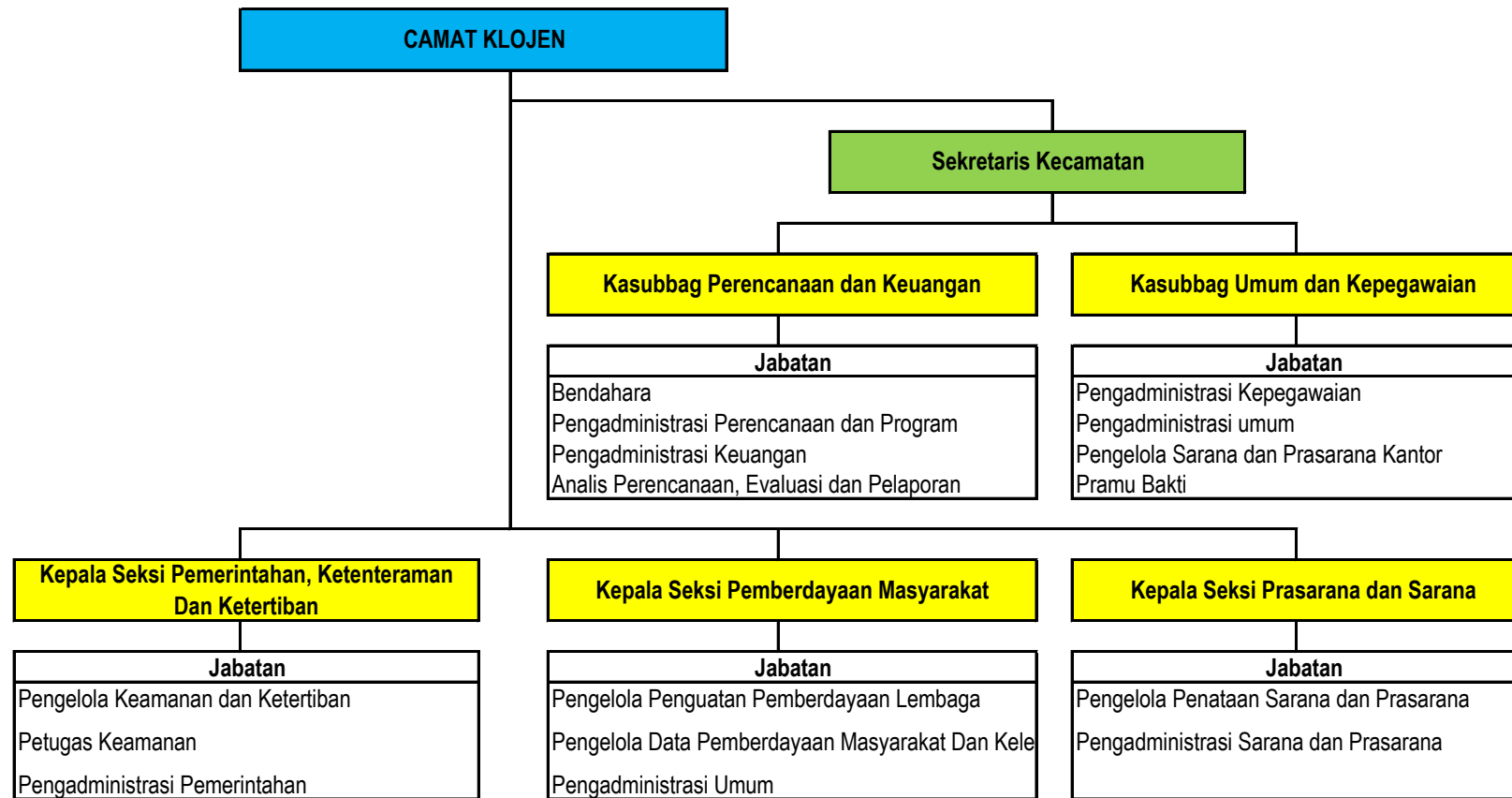

PETA JABATAN KELURAHAN BUNULREJO KECAMATAN BLIMBING

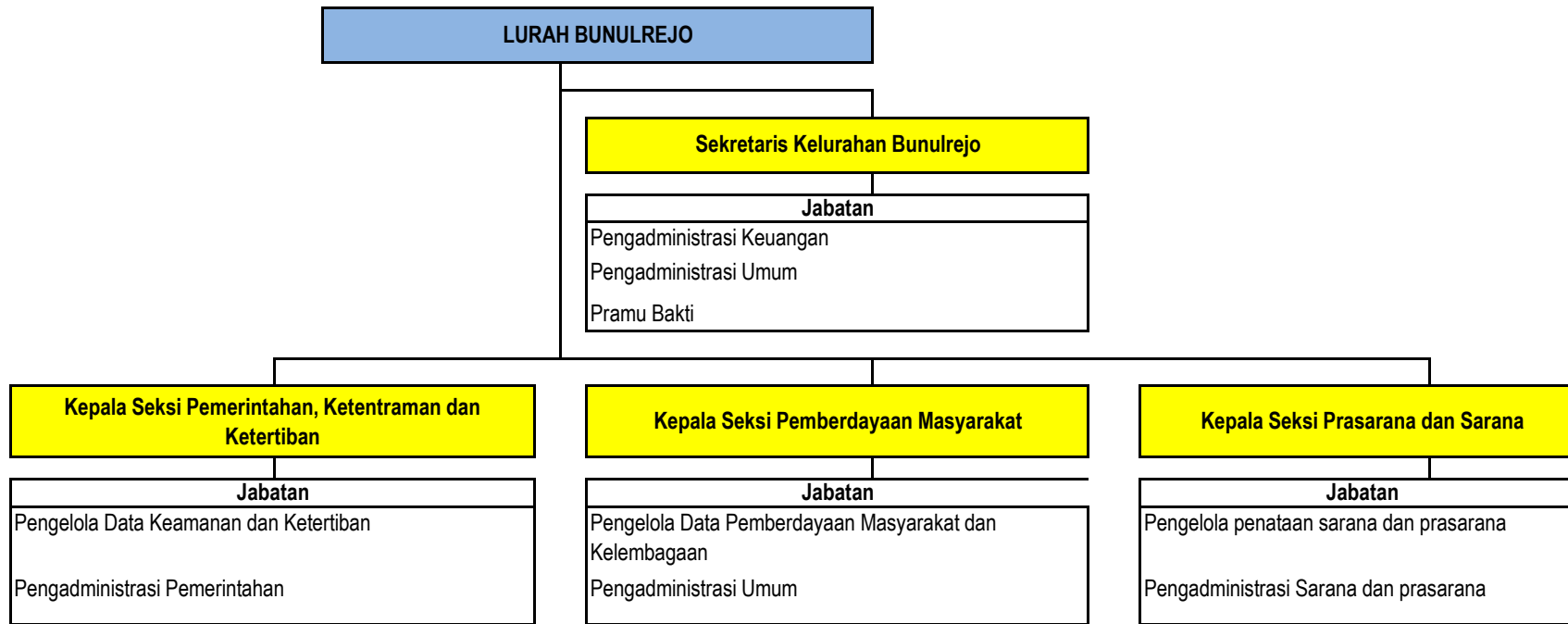

PETA JABATAN KELURAHAN BLIMBING KECAMATAN BLIMBING

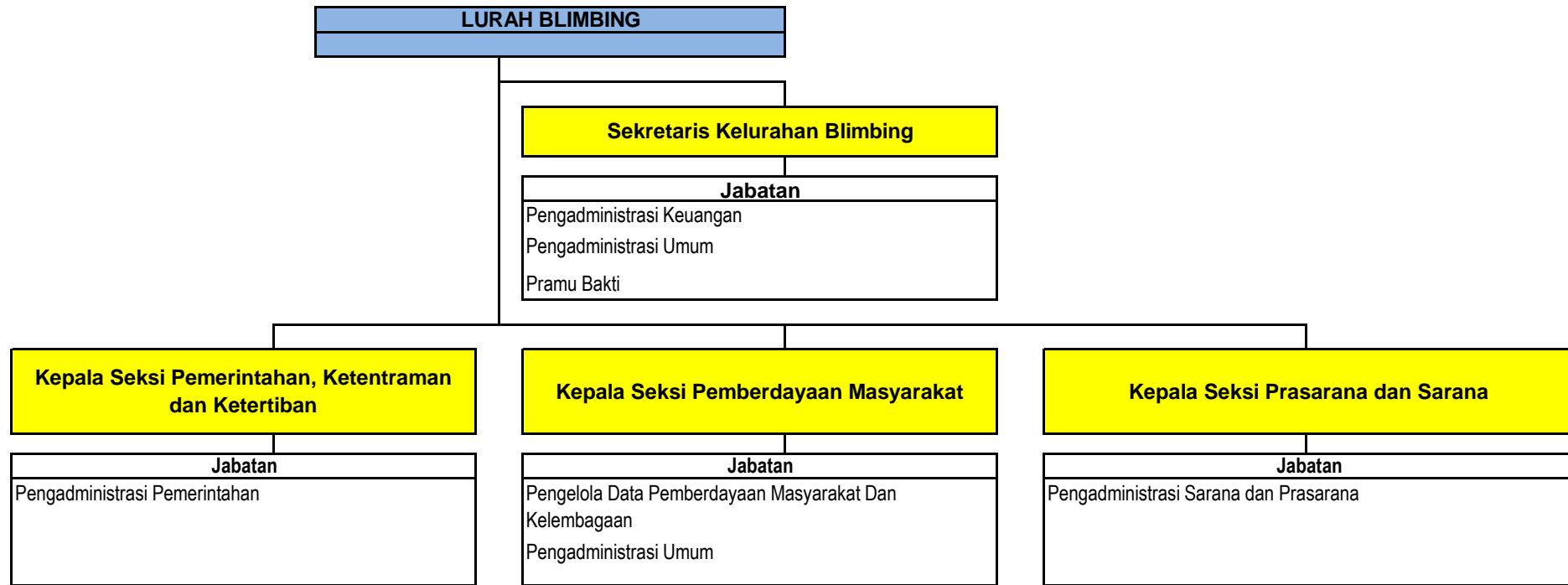

PETA JABATAN KELURAHAN BALEARJOSARI KECAMATAN BLIMBING

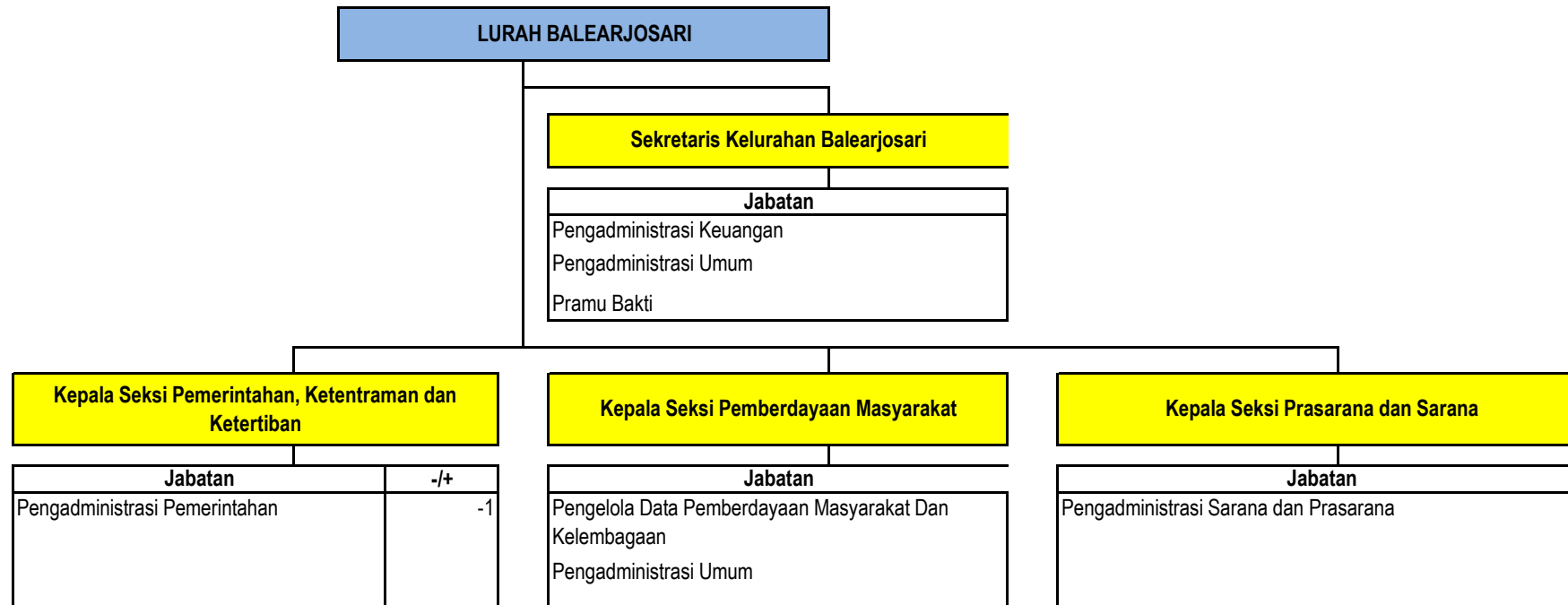

PETA JABATAN KELURAHAN JODIPAN KECAMATAN BLIMBING

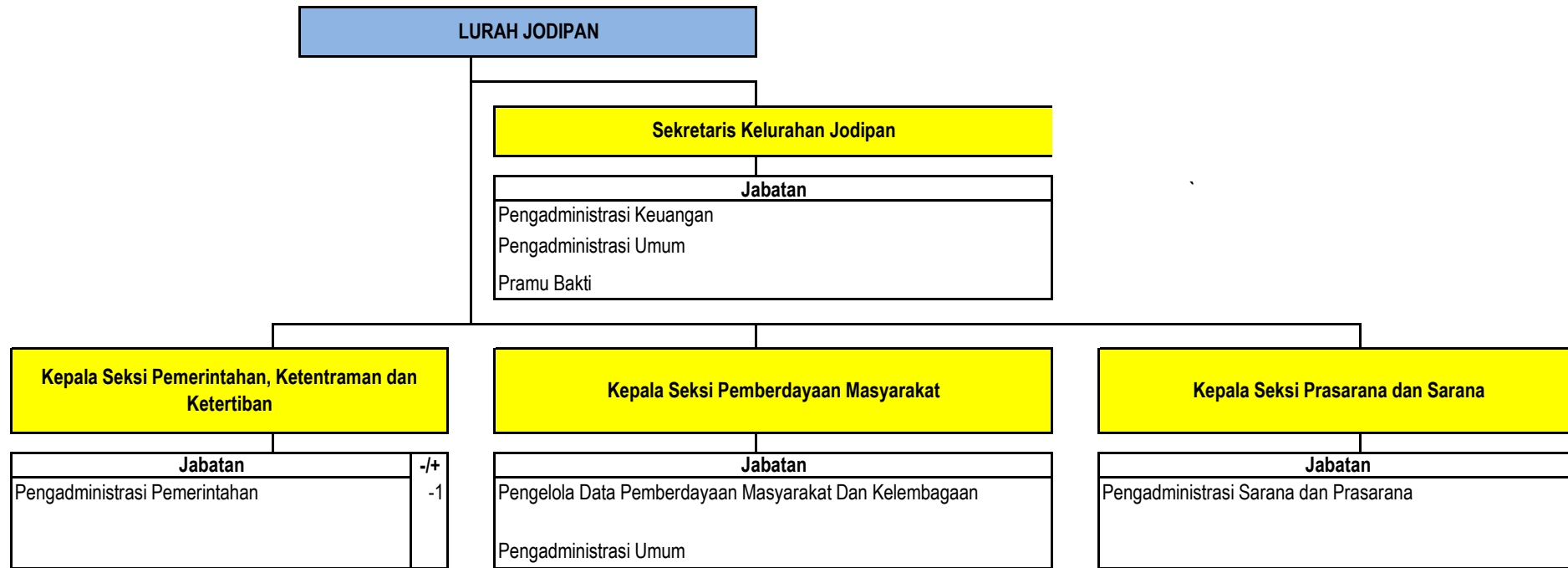

PETA JABATAN KELURAHAN KESATRIAN KECAMATAN BLIMBING



PETA JABATAN KELURAHAN PANDANWANGI KECAMATAN BLIMBING



PETA JABATAN KELURAHAN POLEHAN KECAMATAN BLIMBING

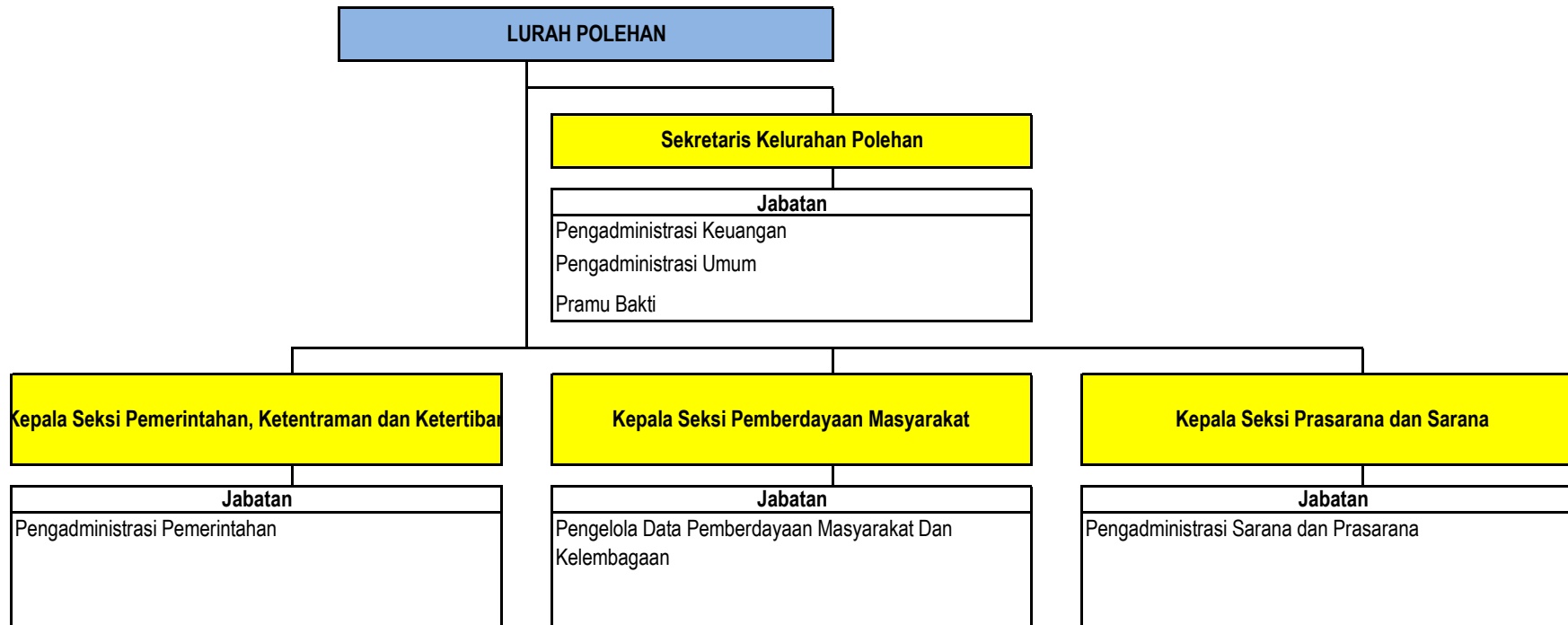

PETA JABATAN KELURAHAN POLOWIJEN KECAMATAN BLIMBING

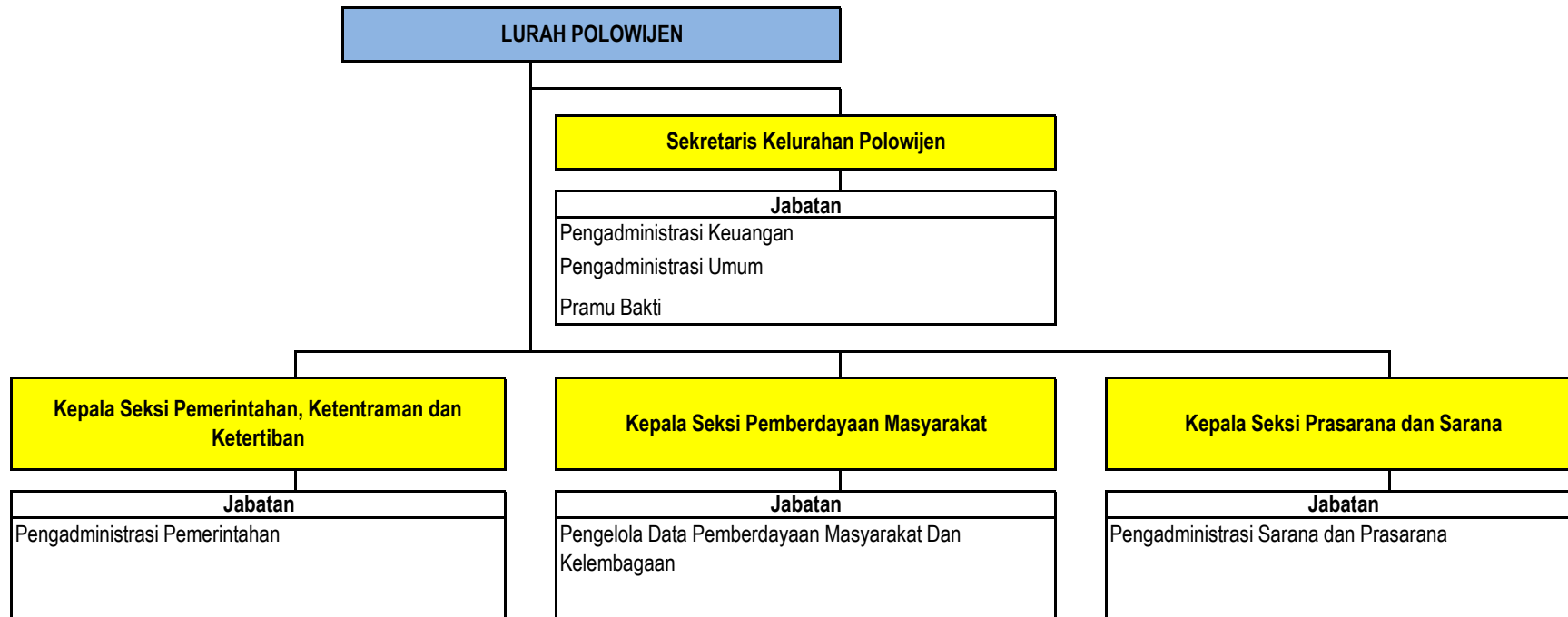

PETA JABATAN KELURAHAN PURWANTORO KECAMATAN BLIMBING

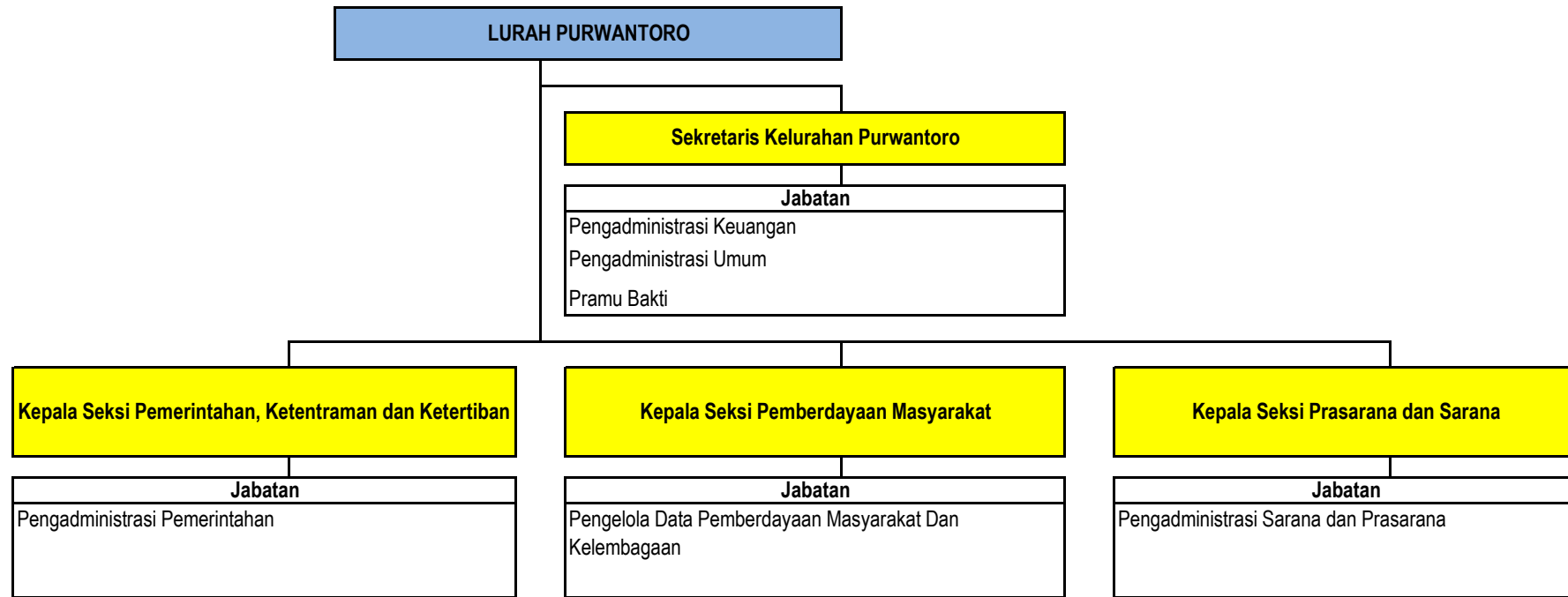

PETA JABATAN KELURAHAN PURWODADI KECAMATAN BLIMBING

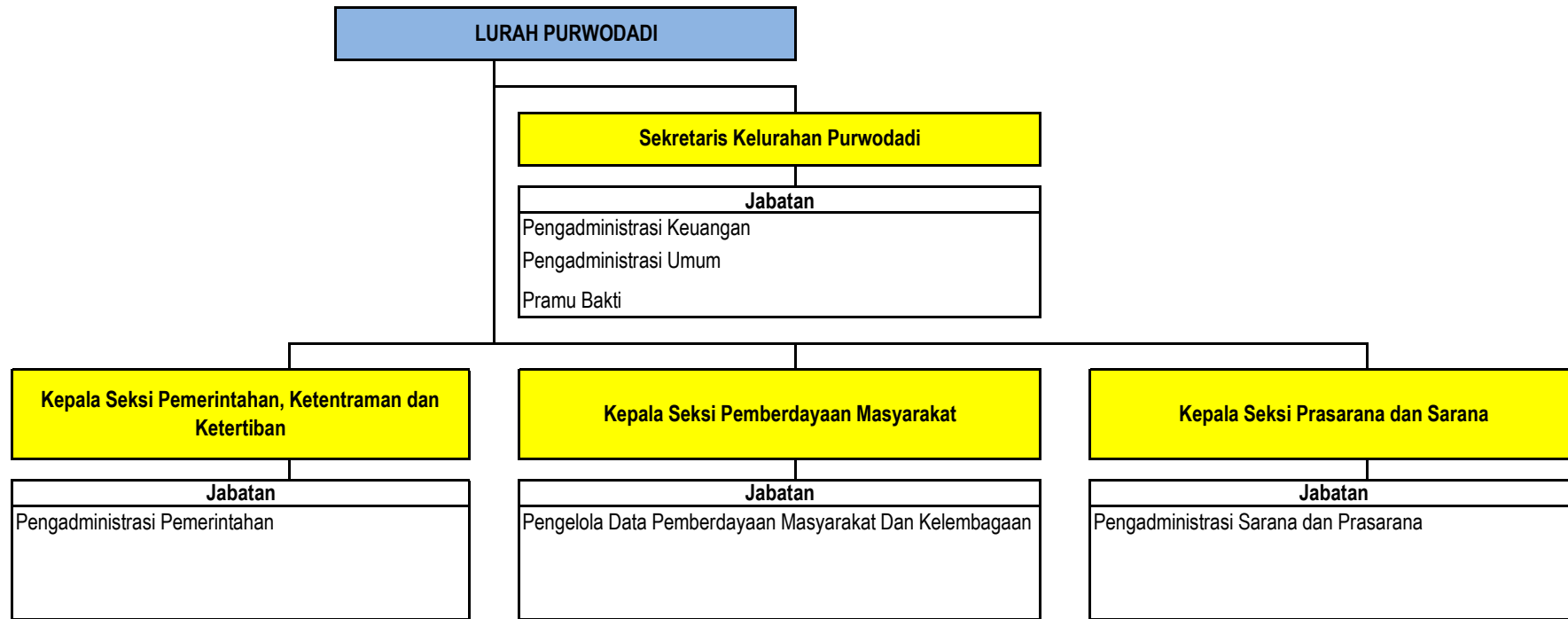

PETA JABATAN KELURAHAN ARJOSARI KECAMATAN BLIMBING

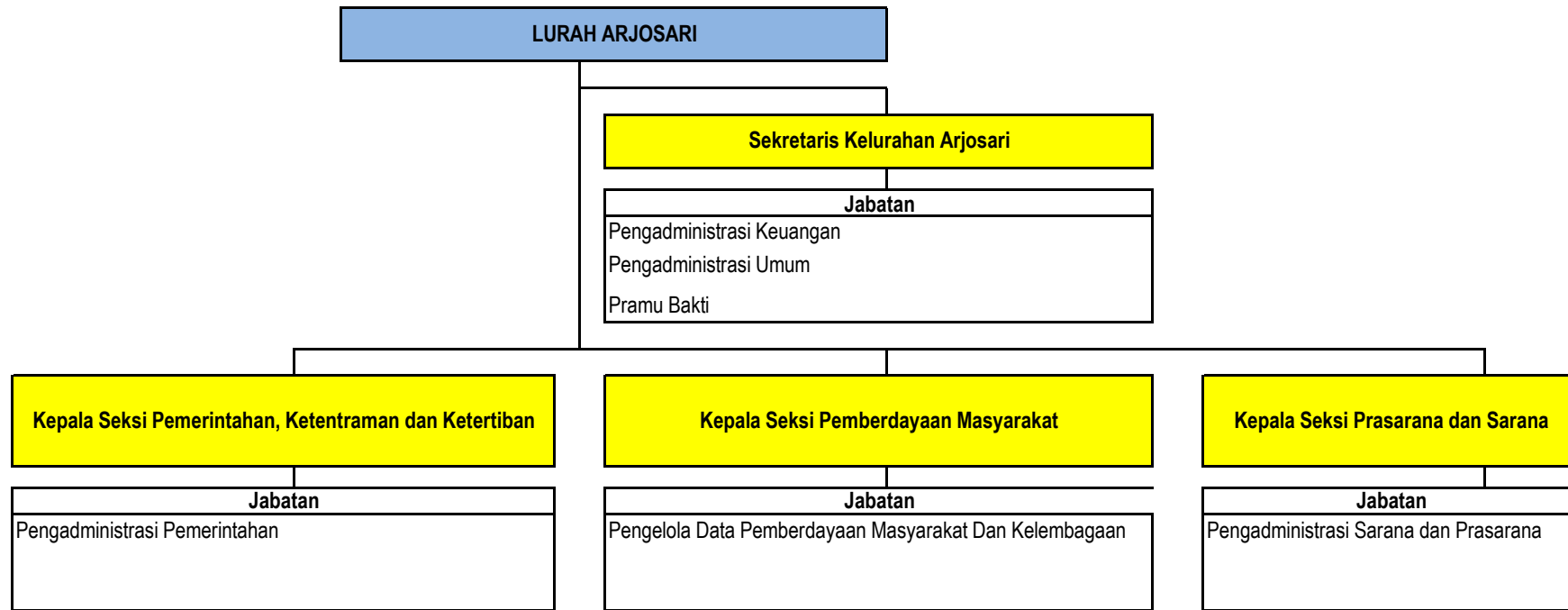

PETA JABATAN KELURAHAN BARENG KECAMATAN KLOJEN

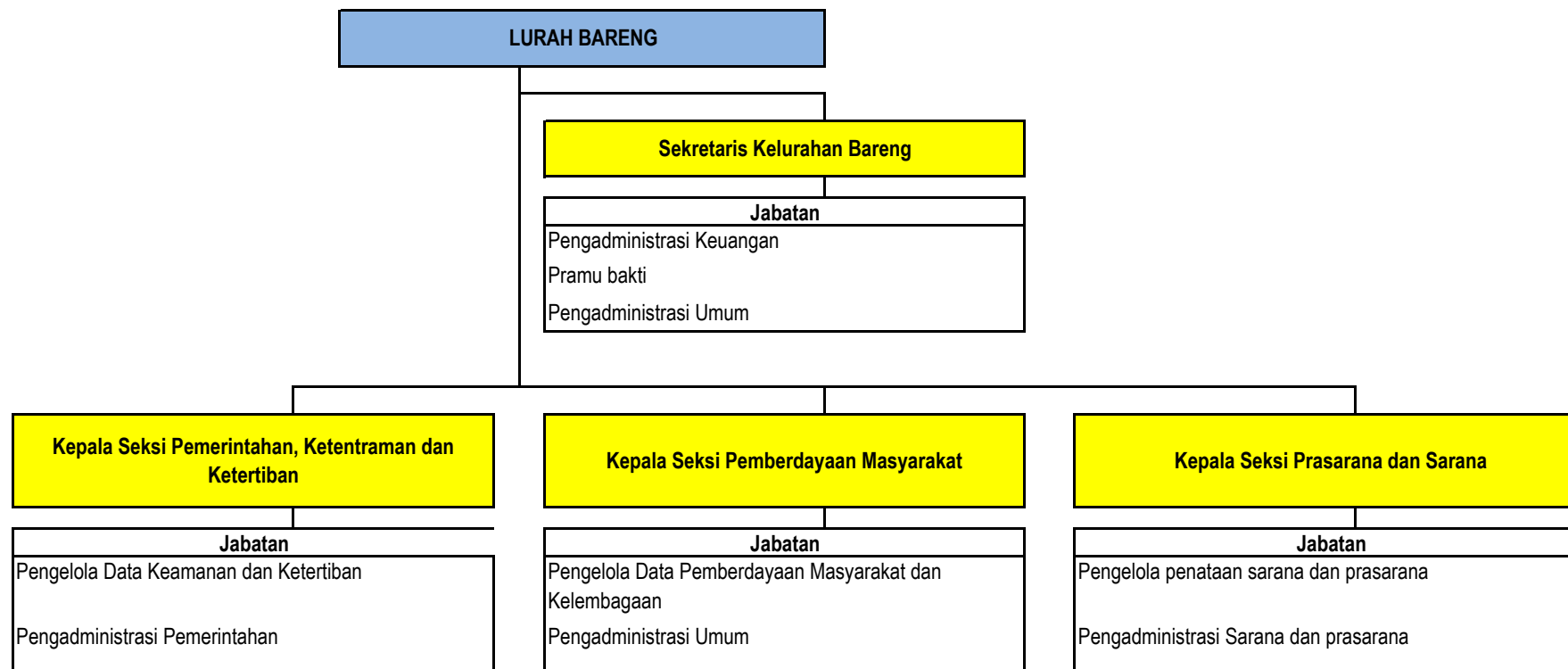

PETA JABATAN KELURAHAN GADING KASRI KECAMATAN KLOJEN

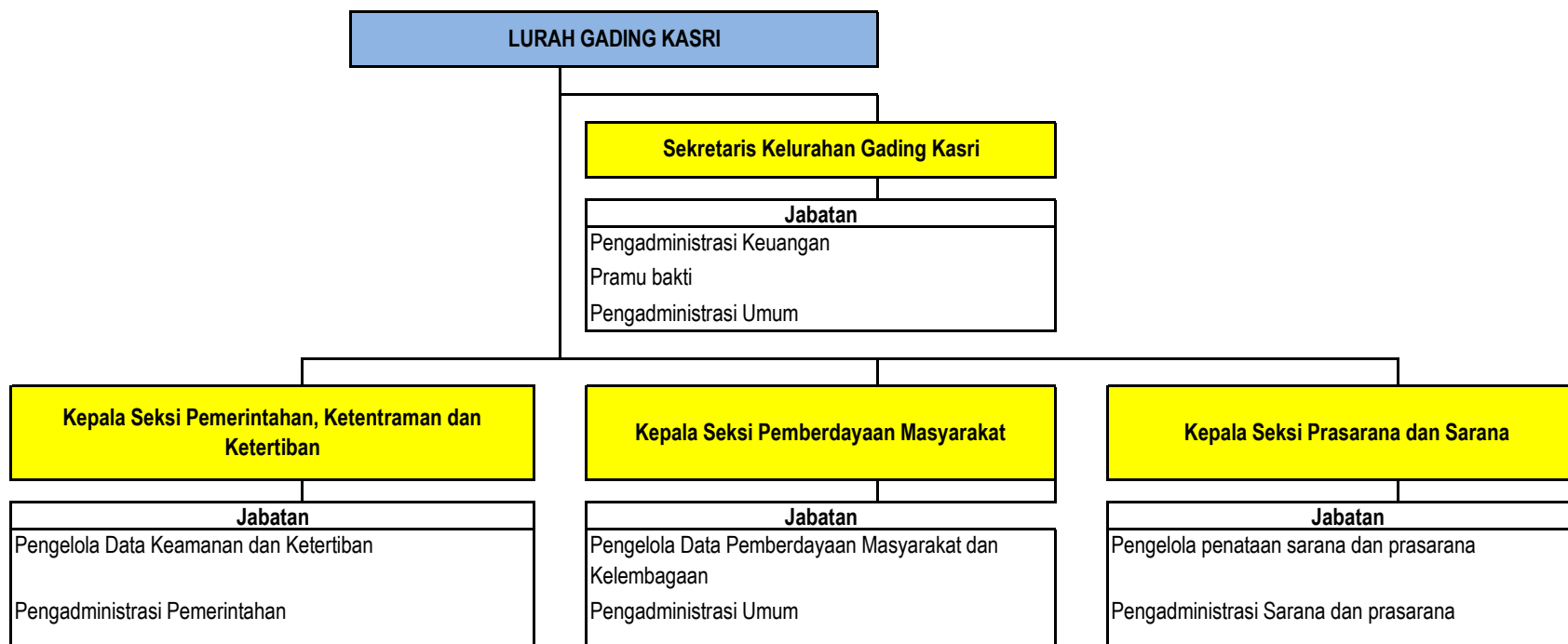

PETA JABATAN KELURAHAN KASIN KECAMATAN KLOJEN

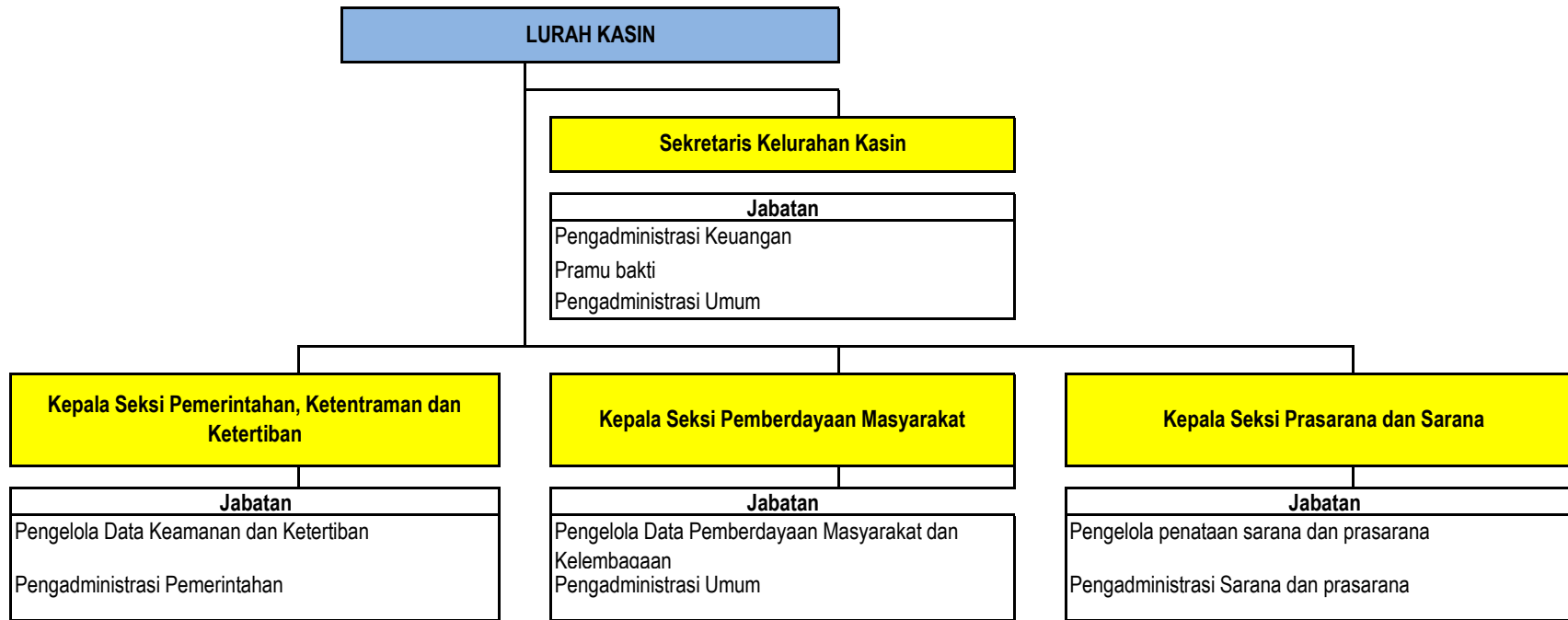

PETA JABATAN KELURAHAN KAUMAN KECAMATAN KLOJEN

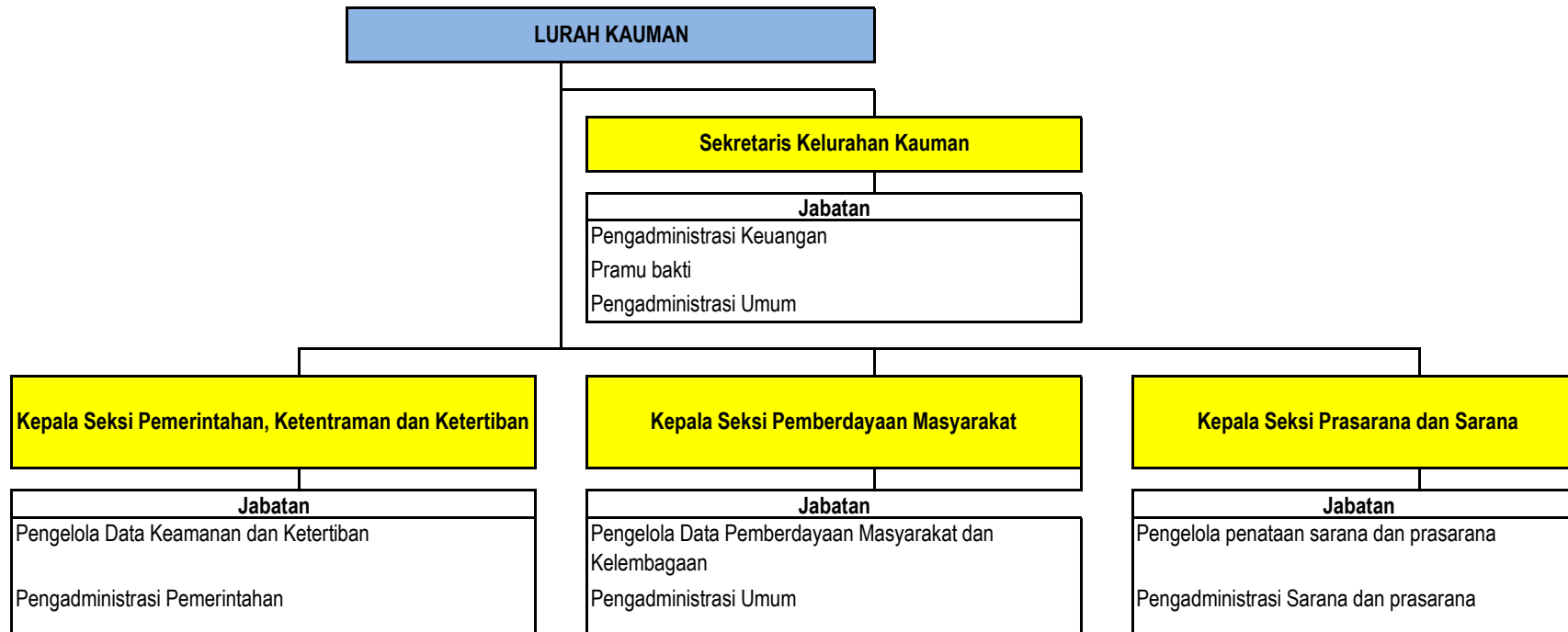

PETA JABATAN KELURAHAN KIDULDALEM KECAMATAN KLOJEN

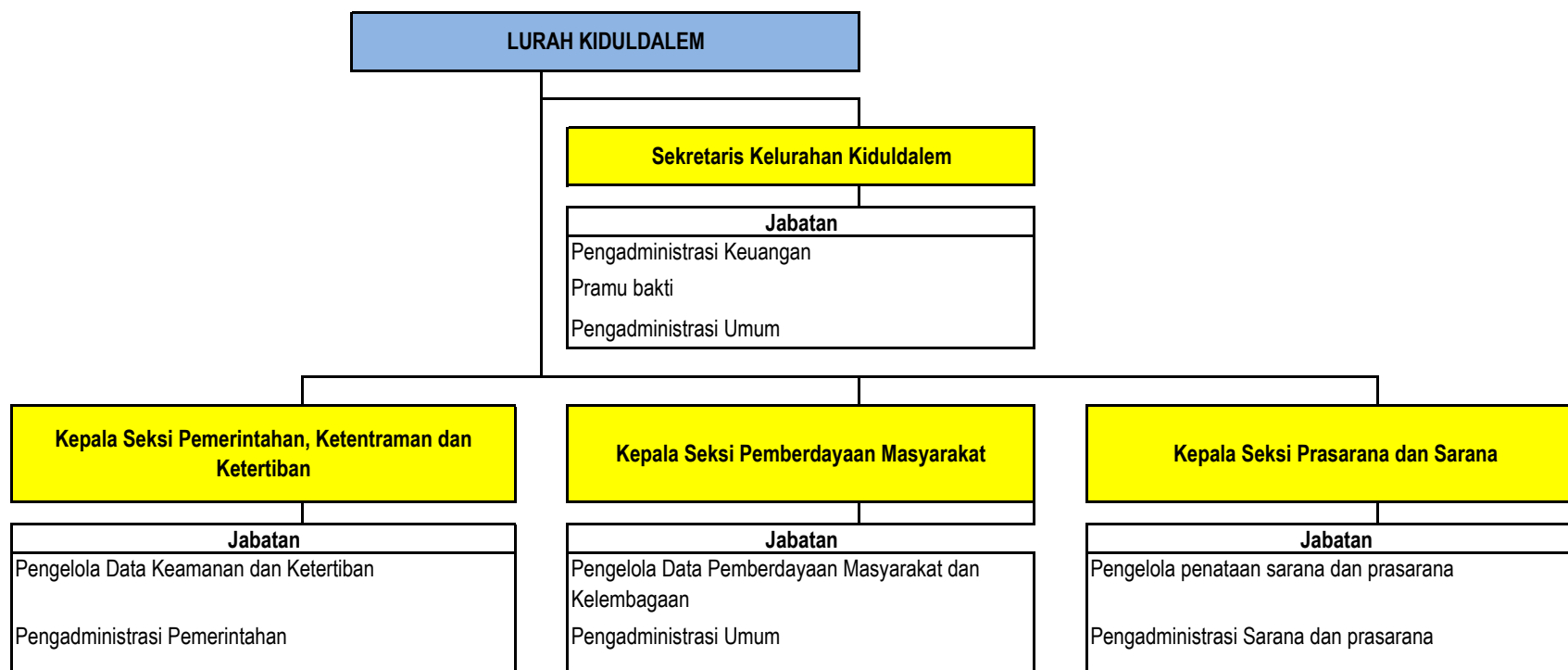

PETA JABATAN KELURAHAN KLOJEN KECAMATAN KLOJEN

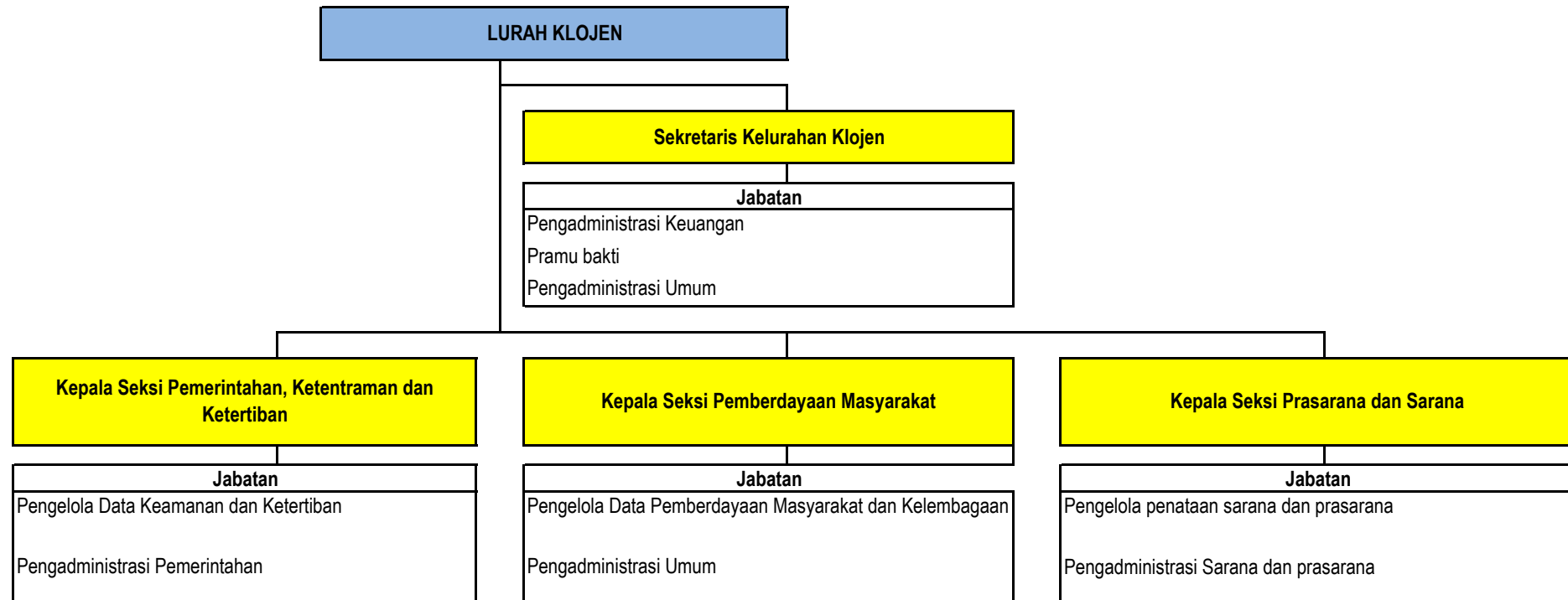

PETA JABATAN KELURAHAN ORO-ORO DOWO KECAMATAN KLOJEN

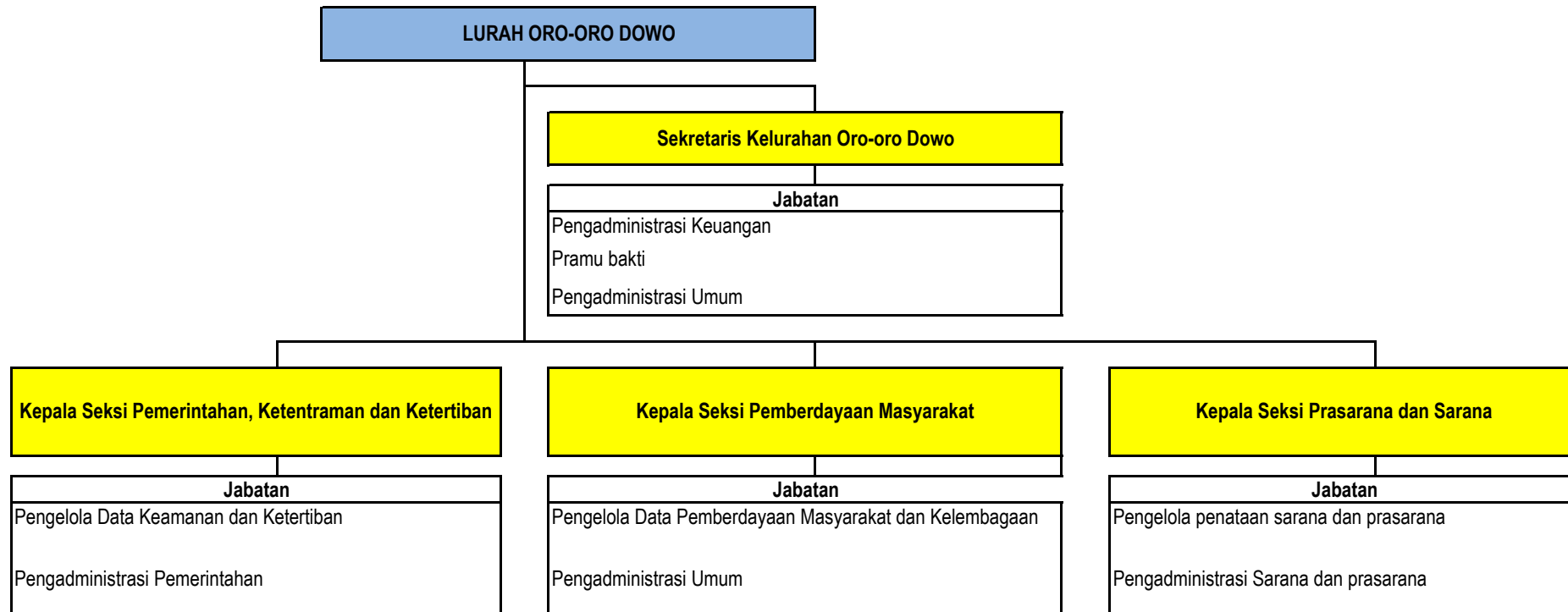

PETA JABATAN KELURAHAN PENANGGUNGAN KECAMATAN KLOJEN

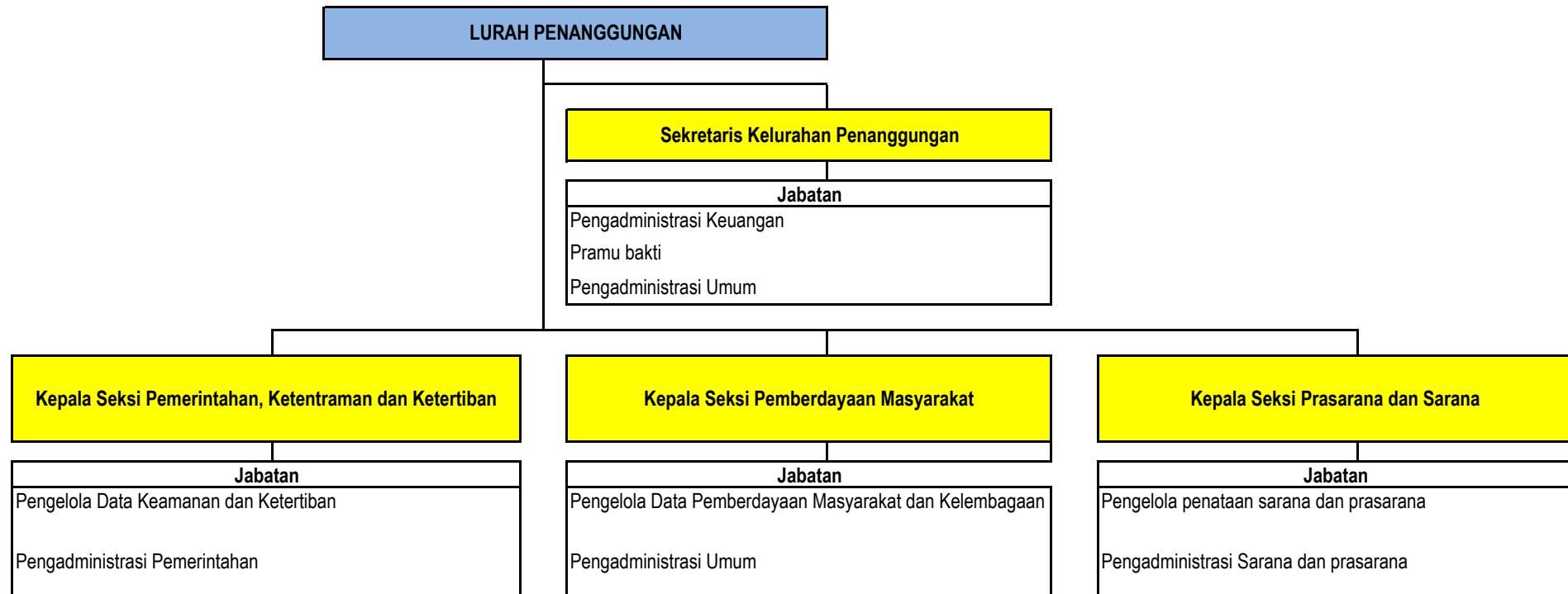

PETA JABATAN KELURAHAN RAMPAL CELAKET KECAMATAN KLOJEN

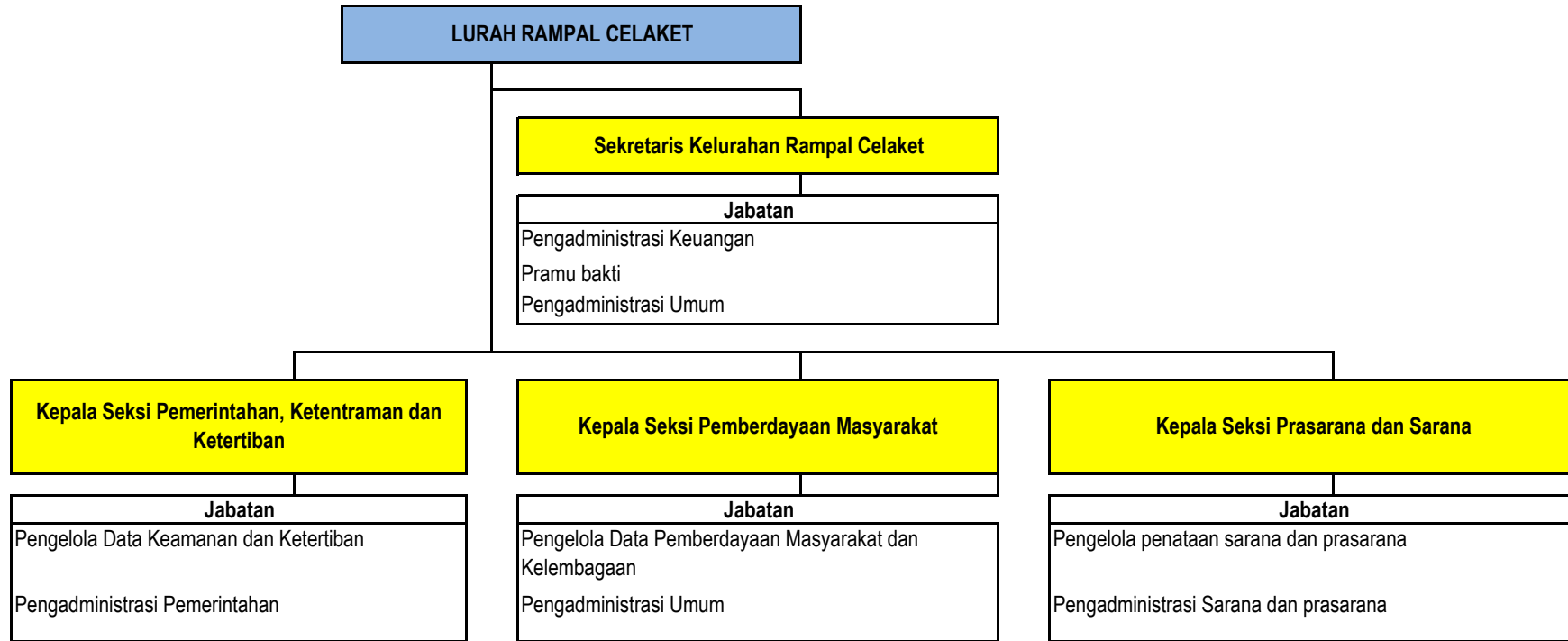

PETA JABATAN KELURAHAN SAMAAN KECAMATAN KLOJEN

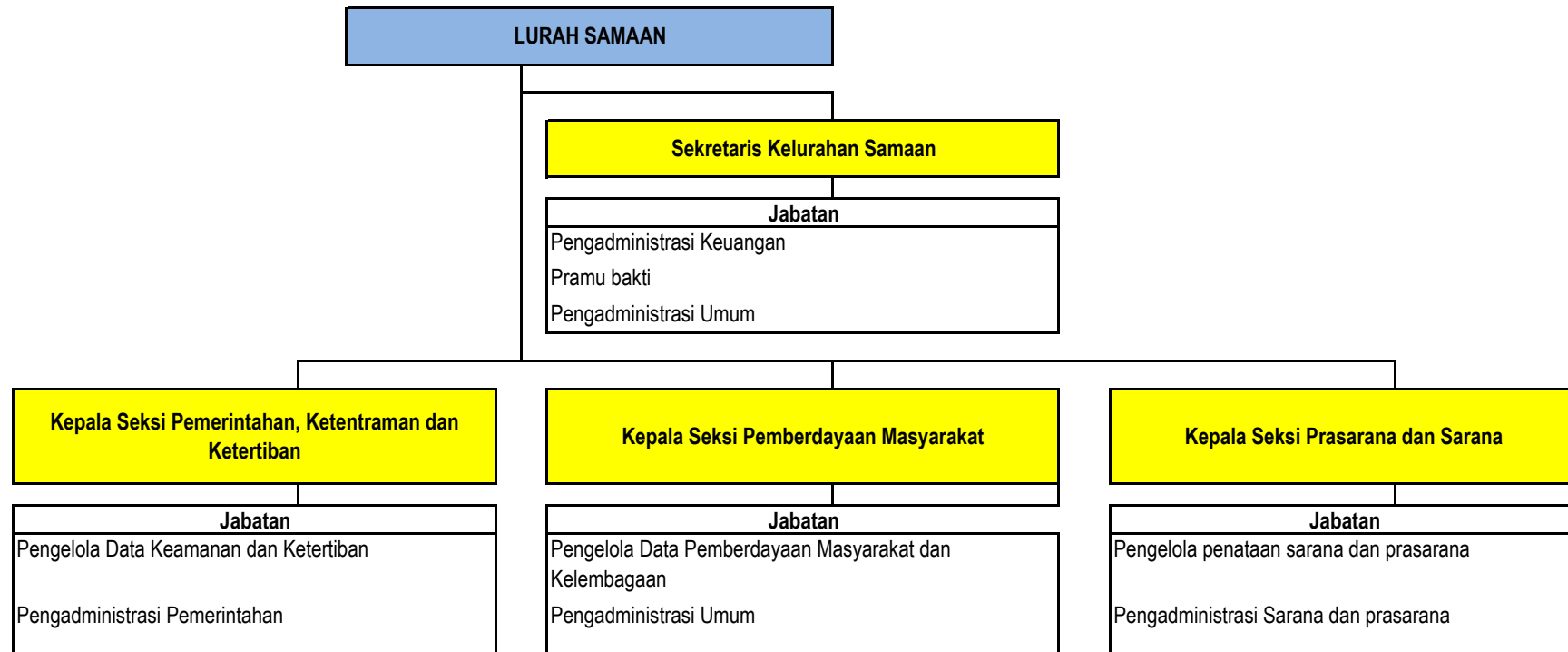

PETA JABATAN KELURAHAN SUKOHARJO KECAMATAN KLOJEN



PETA JABATAN KELURAHAN DINOYO KECAMATAN LOWOKWARU



PETA JABATAN KELURAHAN JATIMULYO KECAMATAN LOWOKWARU

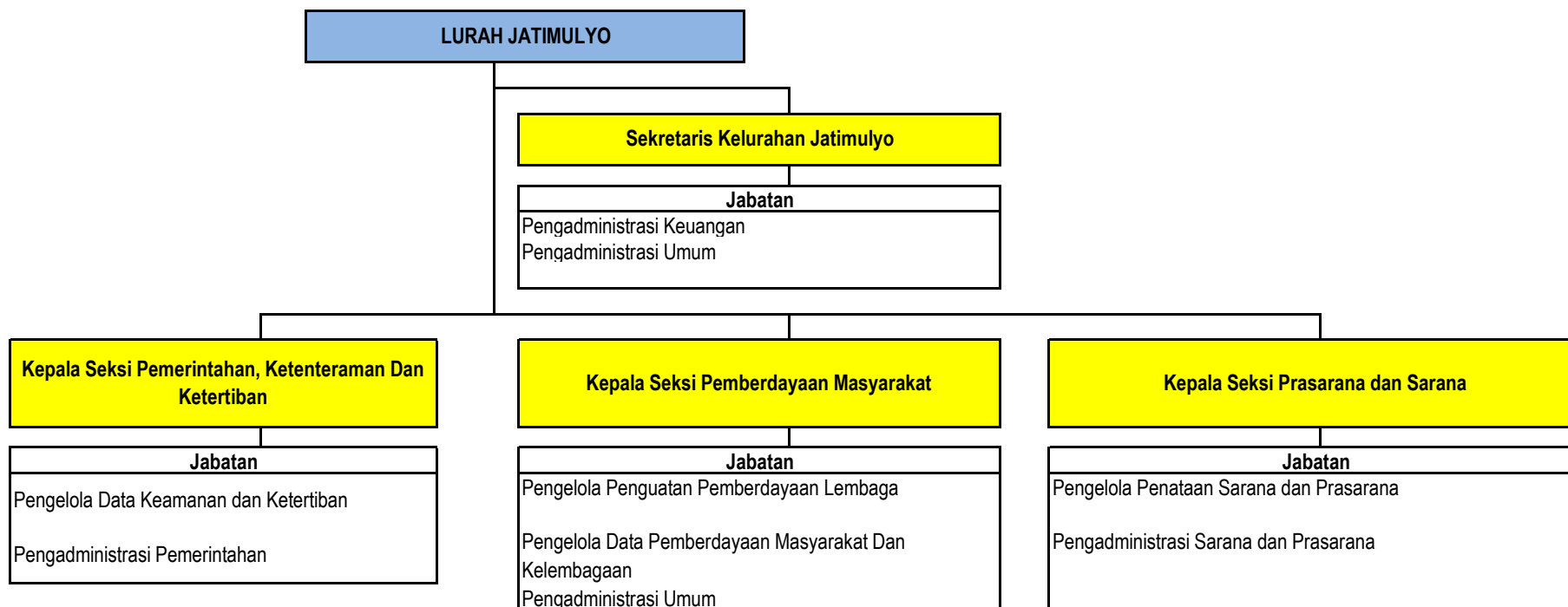

PETA JABATAN KELURAHAN KETAWANGGEDE KECAMATAN LOWOKWARU

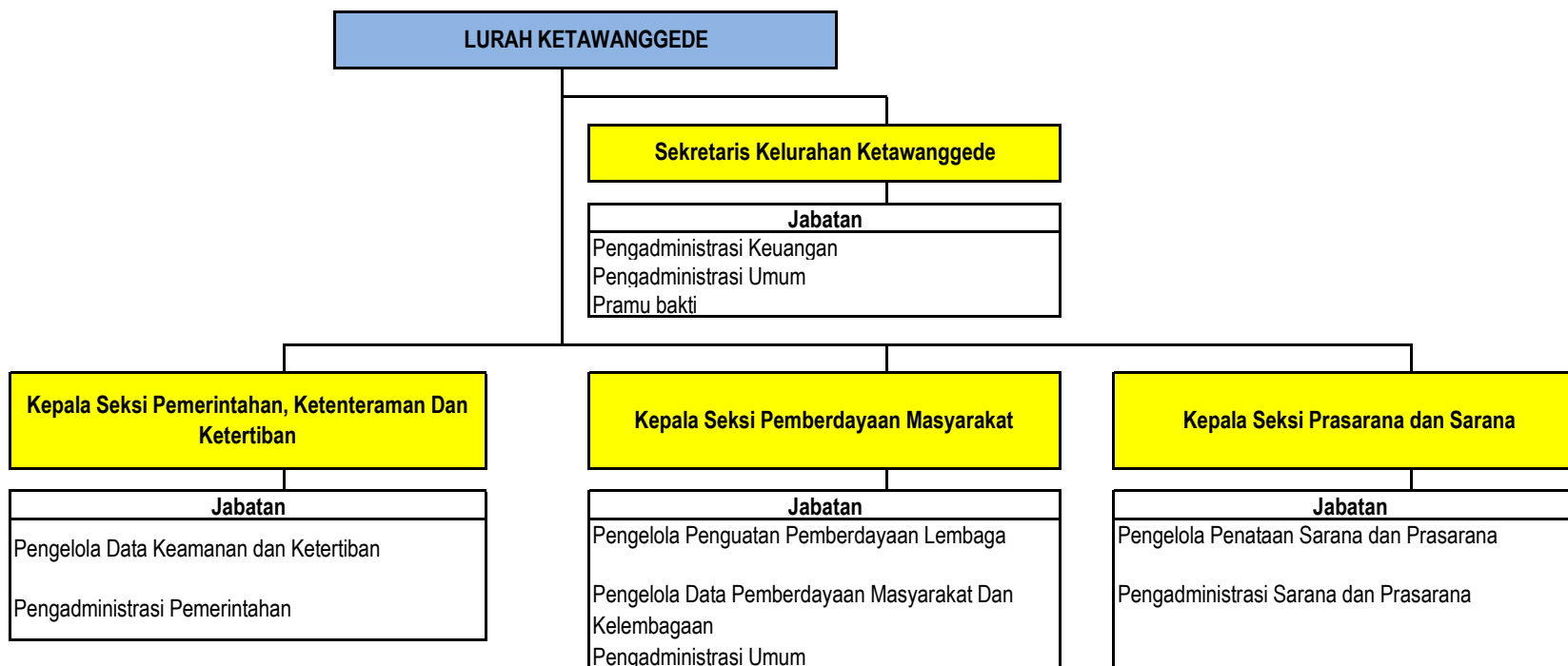

PETA JABATAN KELURAHAN LOWOKWARU KECAMATAN LOWOKWARU

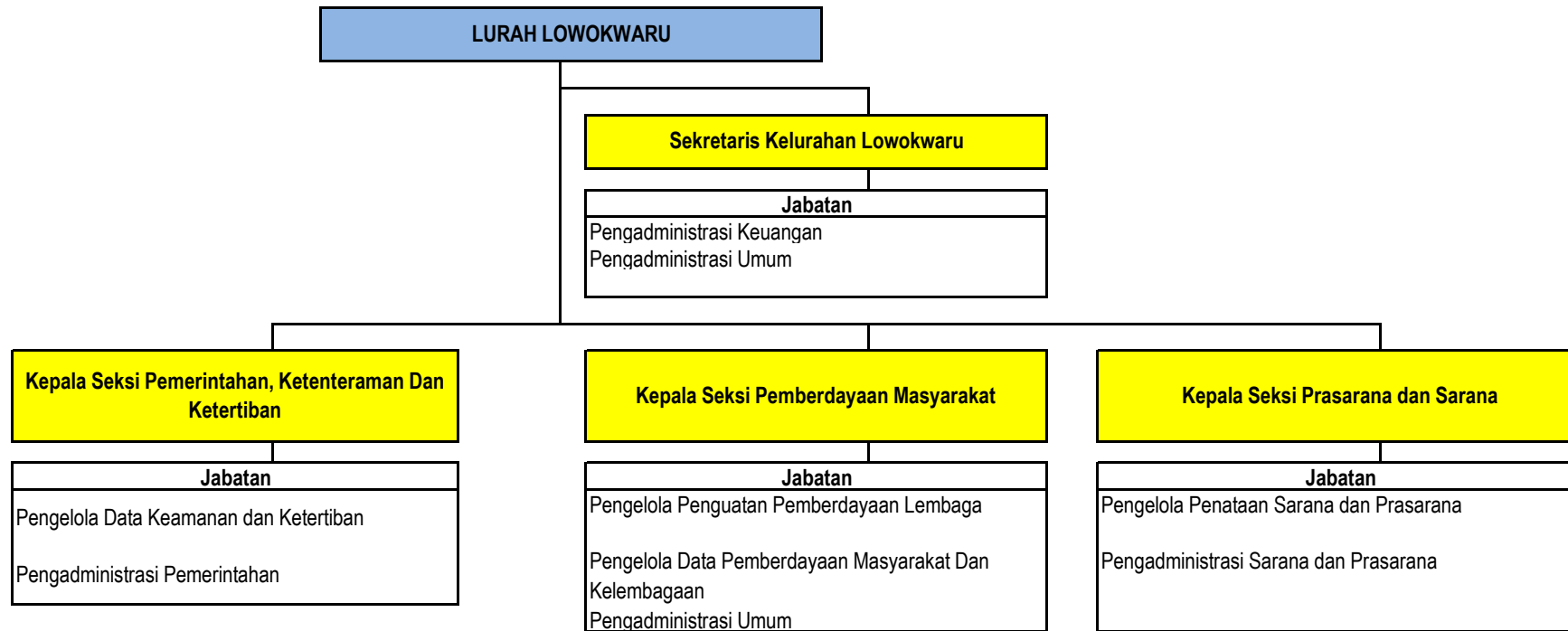

PETA JABATAN KELURAHAN MERJOSARI KECAMATAN LOWOKWARU

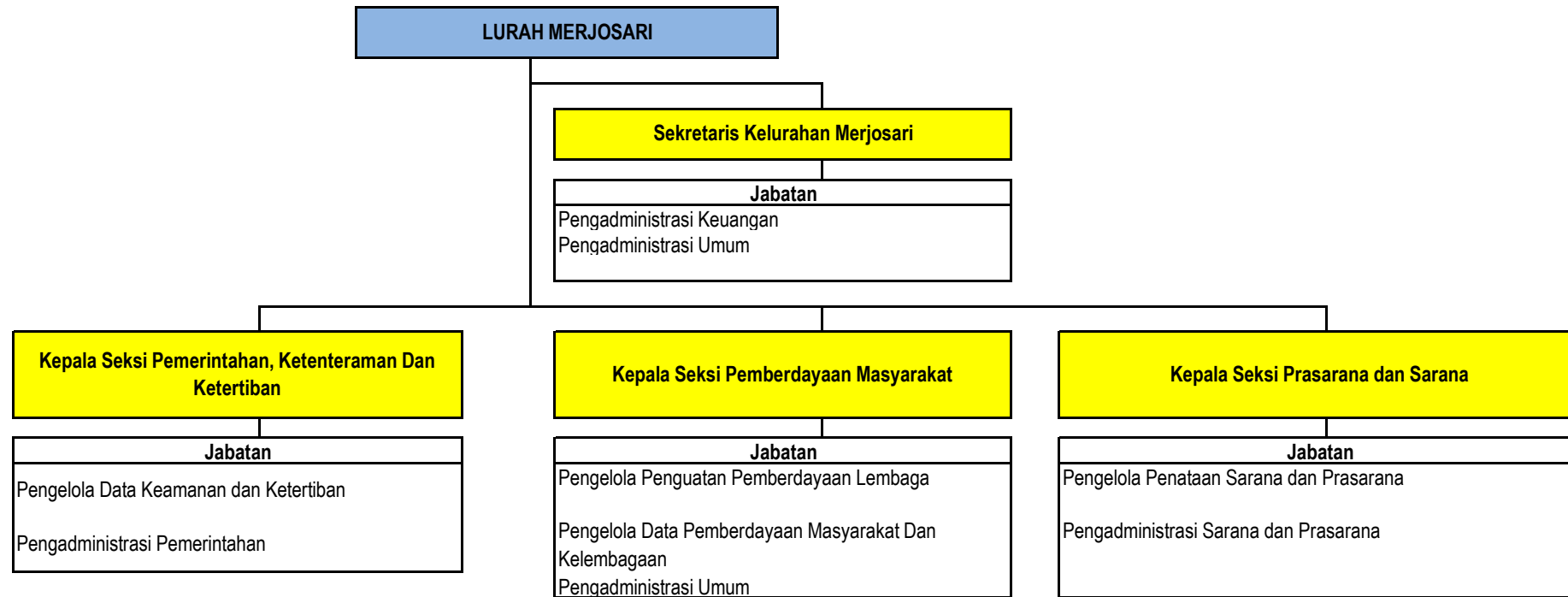

PETA JABATAN KELURAHAN MOJOLANGU KECAMATAN LOWOKWARU

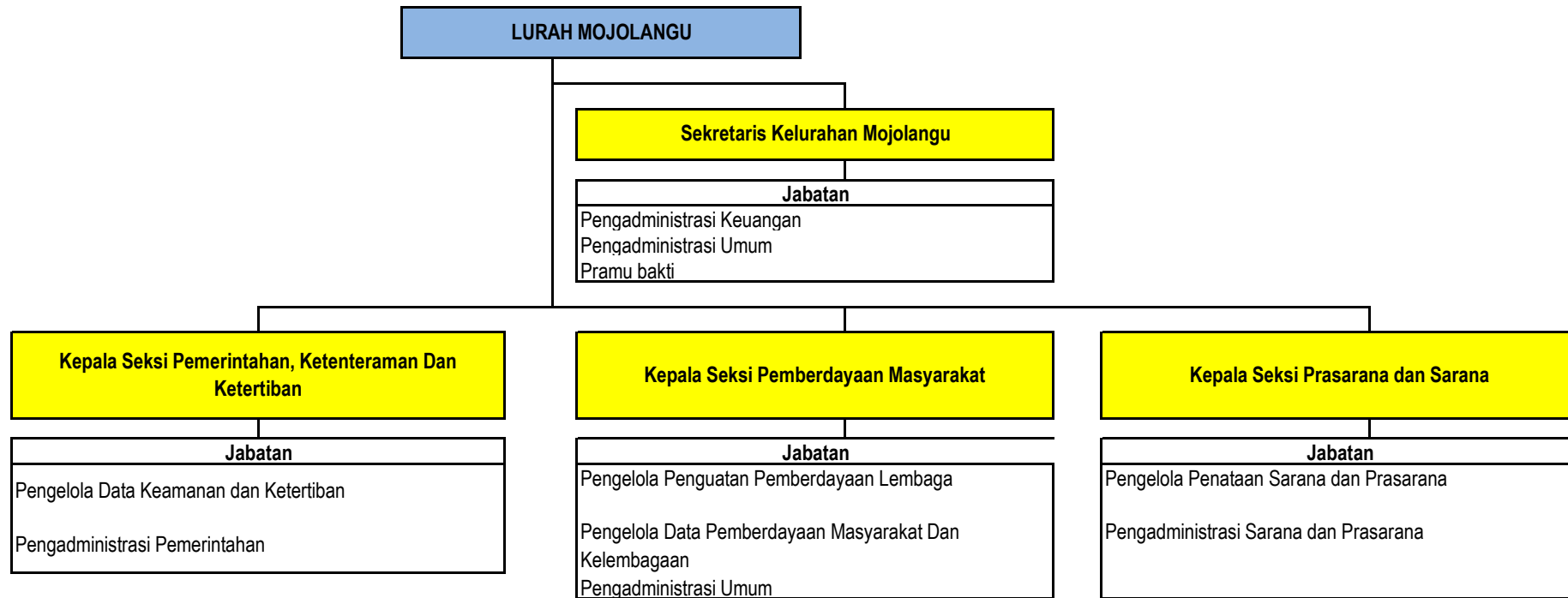

PETA JABATAN KELURAHAN SUMBERSARI KECAMATAN LOWOKWARU

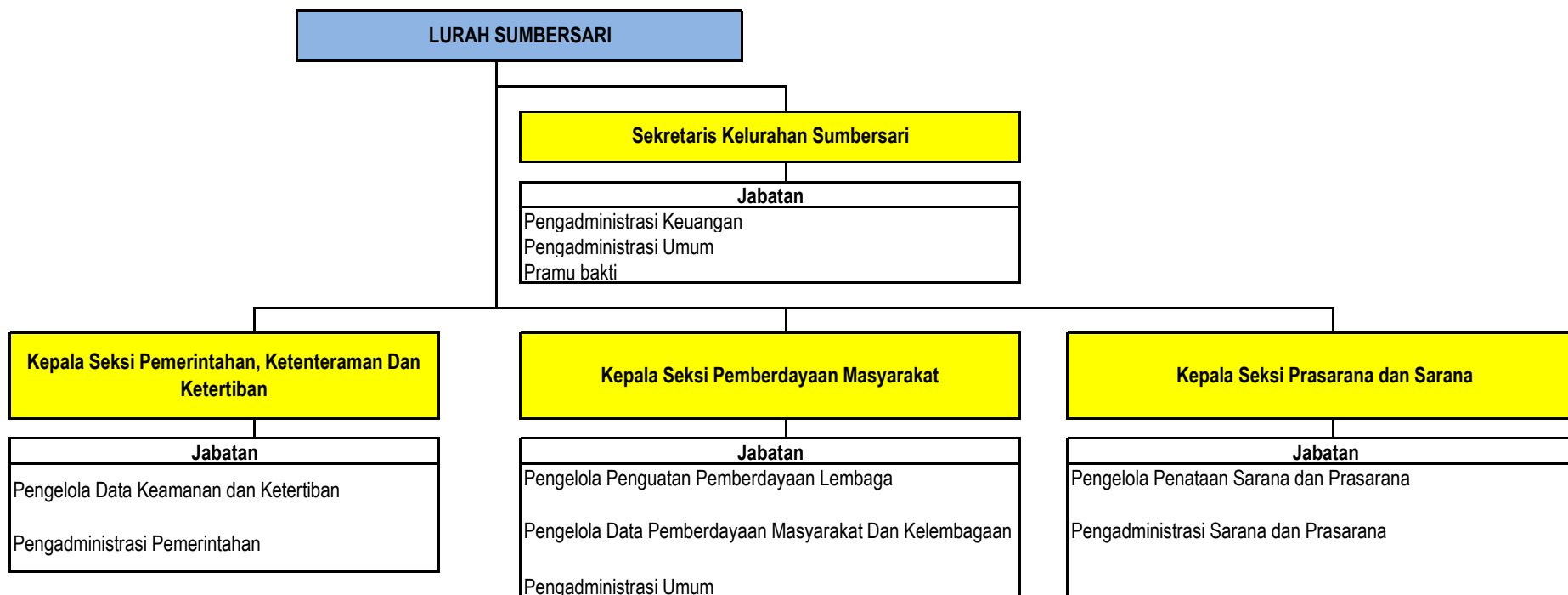

PETA JABATAN KELURAHAN TASIKMADU KECAMATAN LOWOKWARU

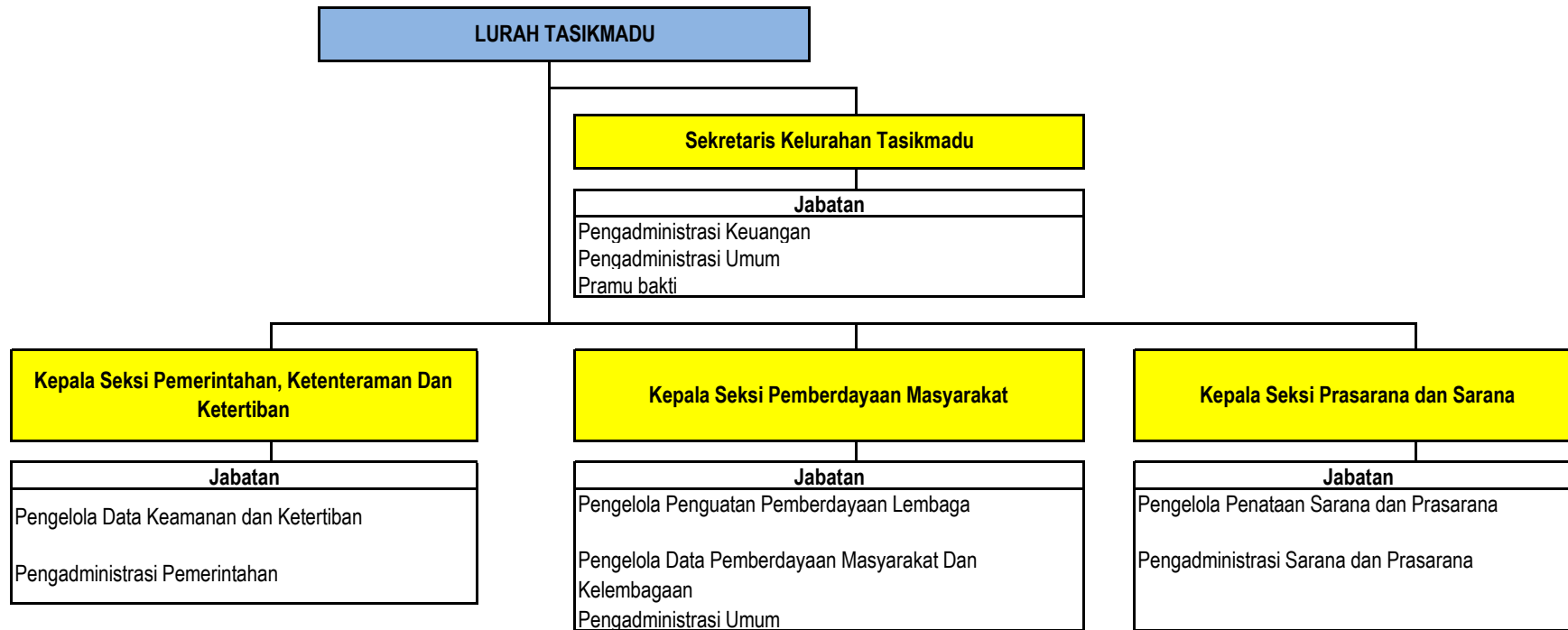

PETA JABATAN KELURAHAN TLOGOMAS KECAMATAN LOWOKWARU

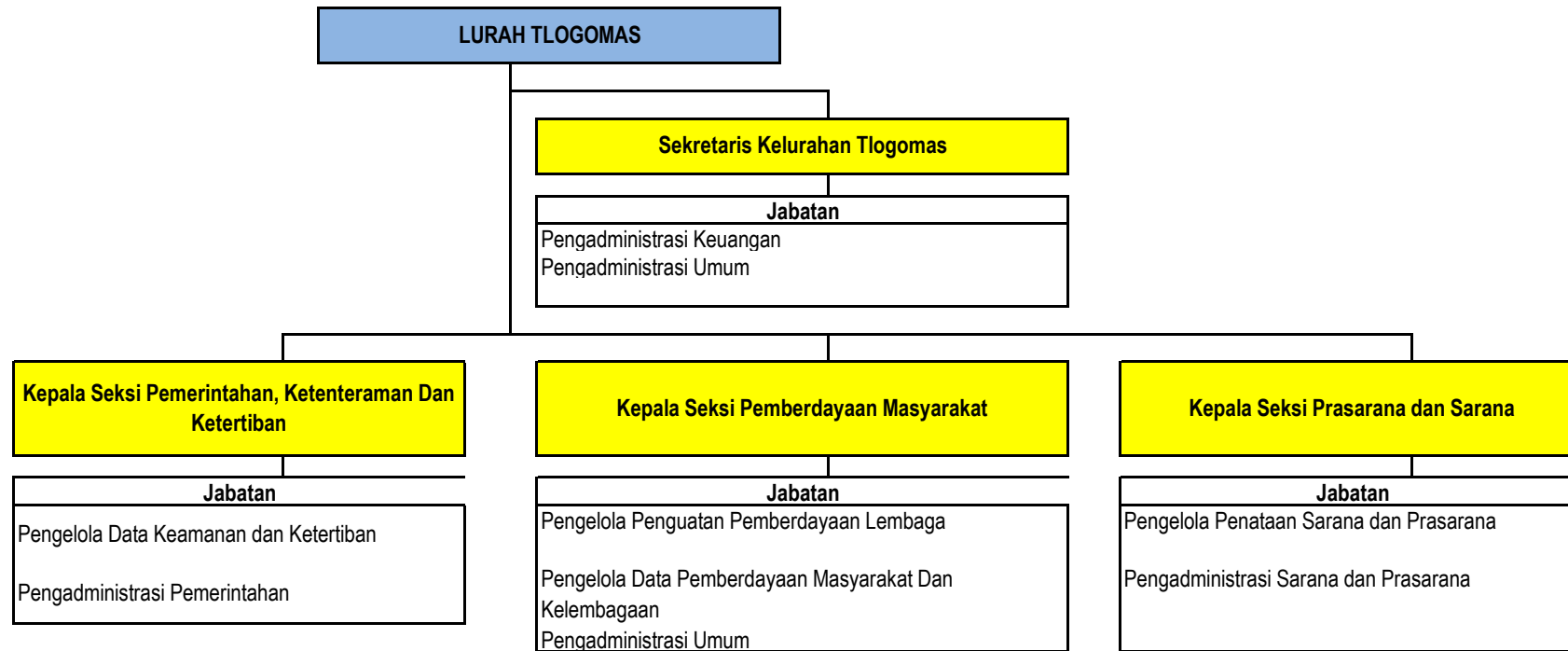

PETA JABATAN KELURAHAN TULUSREJO KECAMATAN LOWOKWARU

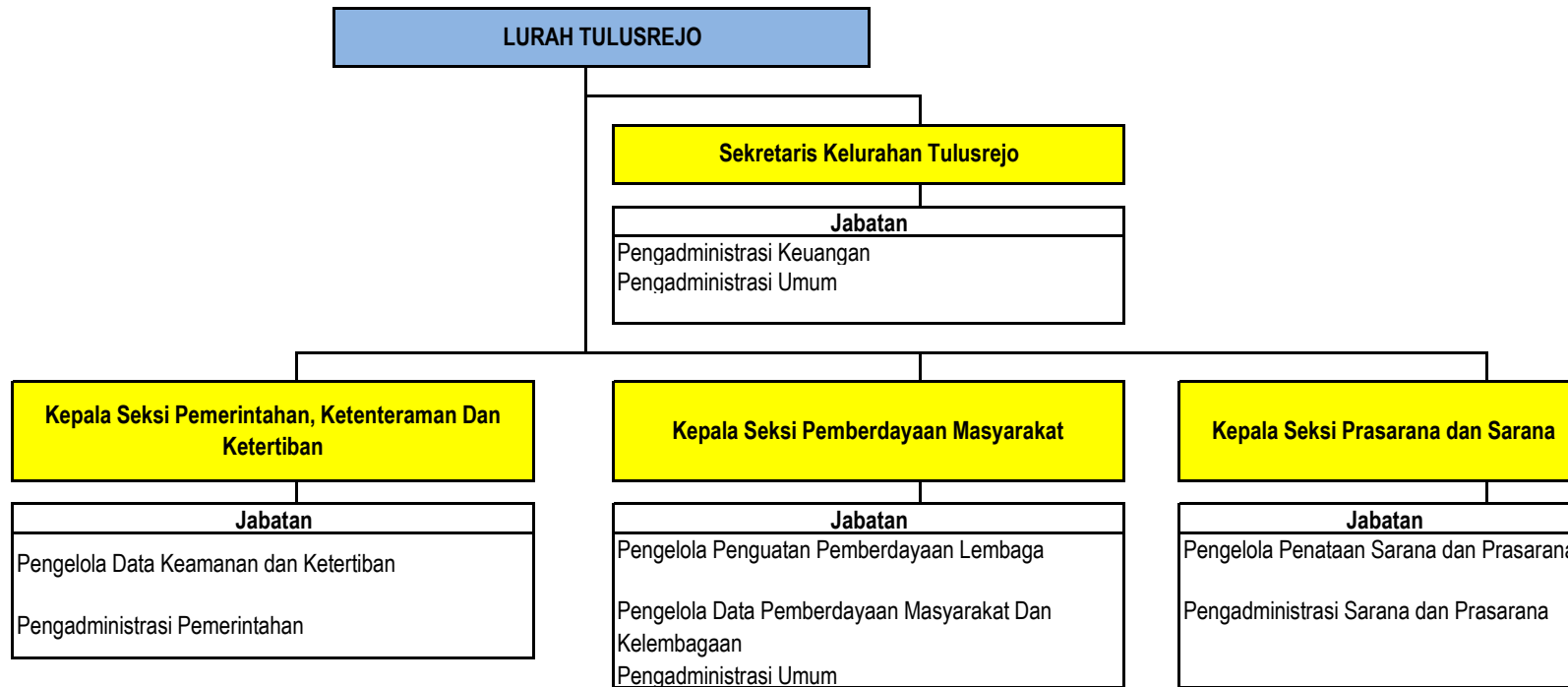

PETA JABATAN KELURAHAN TUNGGULWULUNG KECAMATAN LOWOKWARU

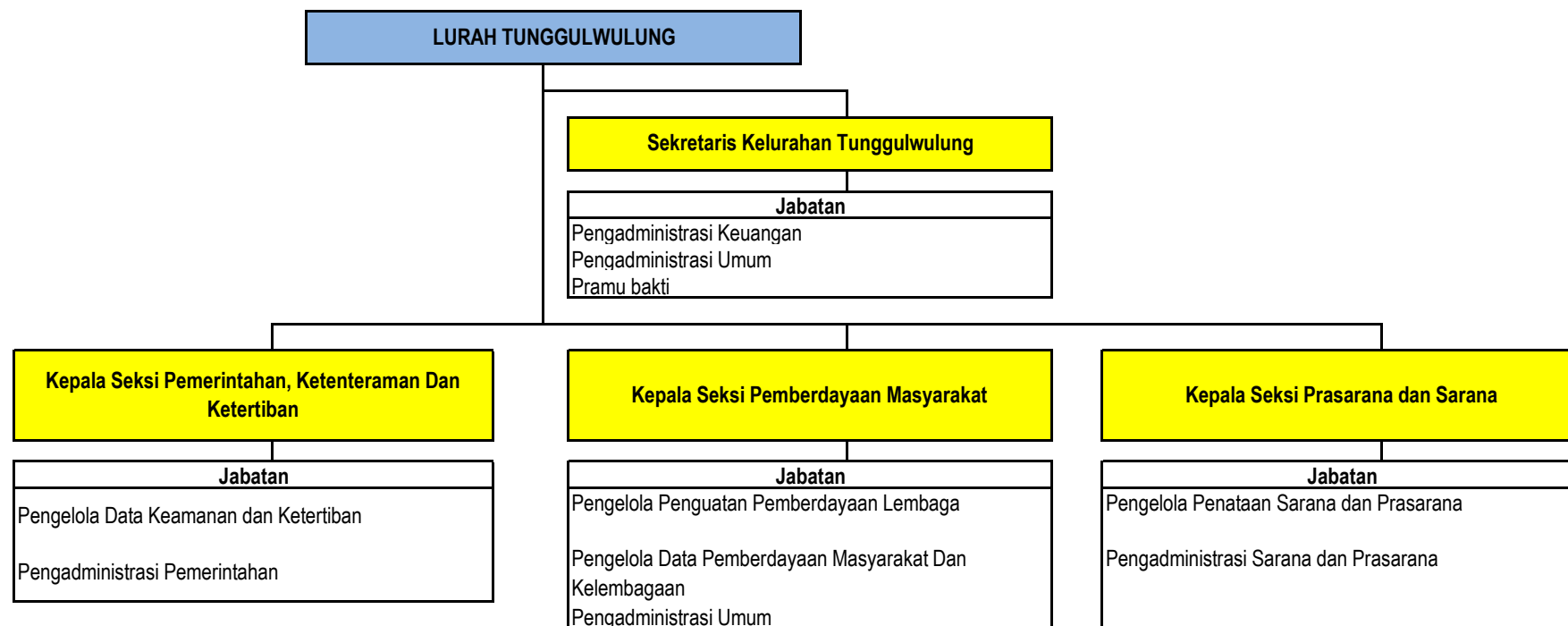

PETA JABATAN KELURAHAN TUNJUNGSEKAR KECAMATAN LOWOKWARU

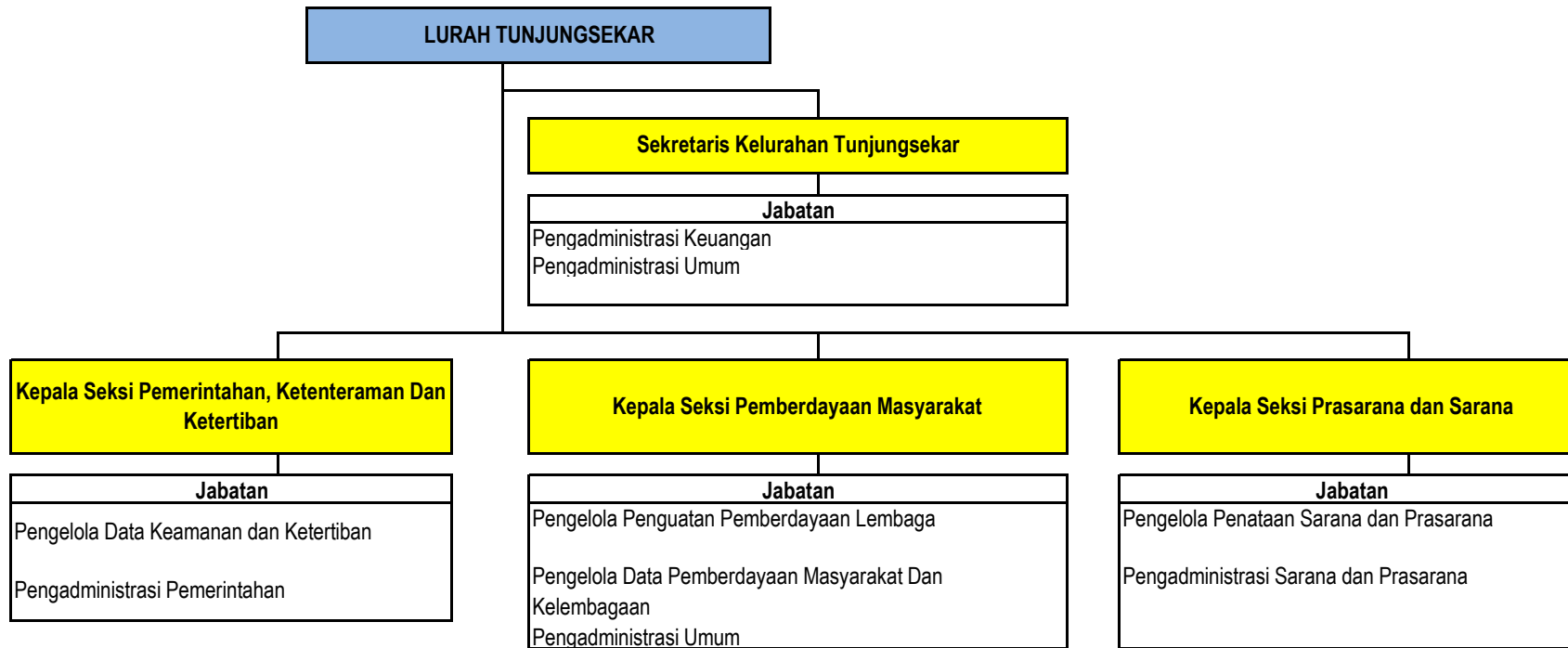

PETA JABATAN KELURAHAN BAKALAN KRAJAN KECAMATAN SUKUN

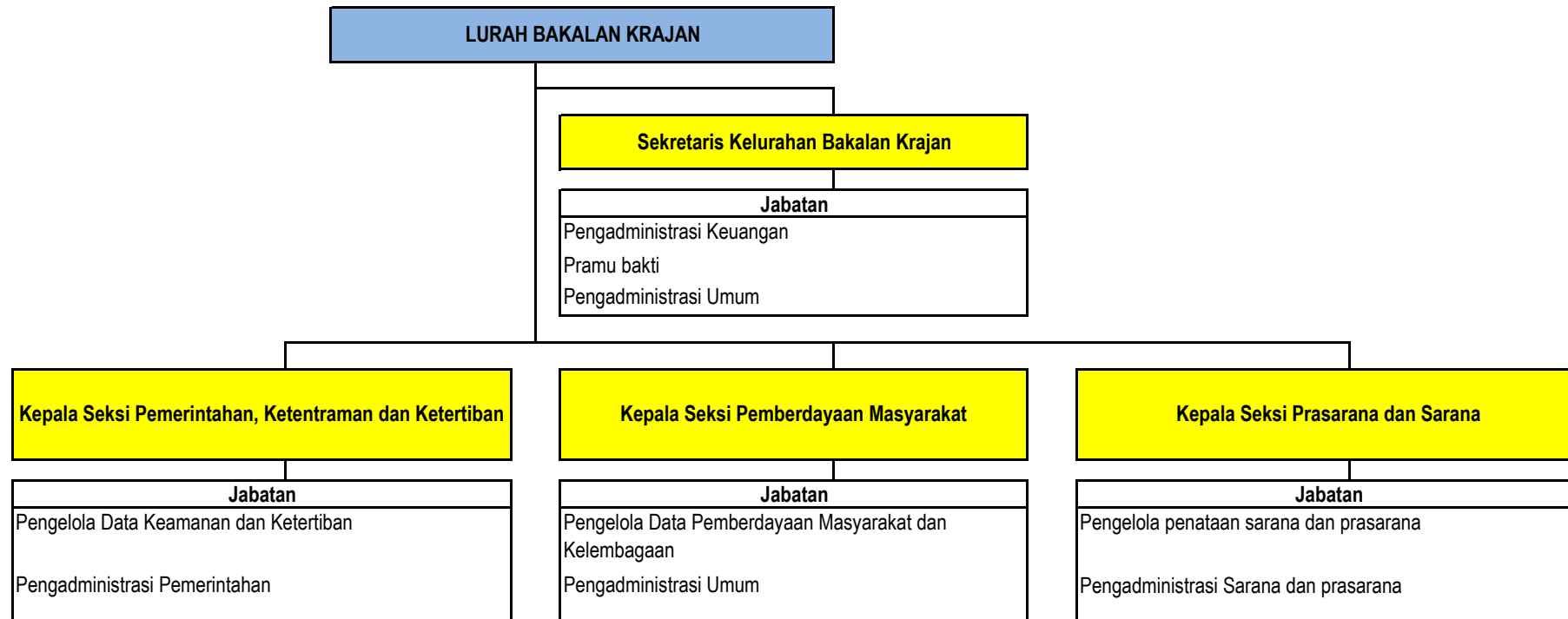

PETA JABATAN KELURAHAN BANDULAN KECAMATAN SUKUN



PETA JABATAN KELURAHAN BANDUNGREJOSARI KECAMATAN SUKUN

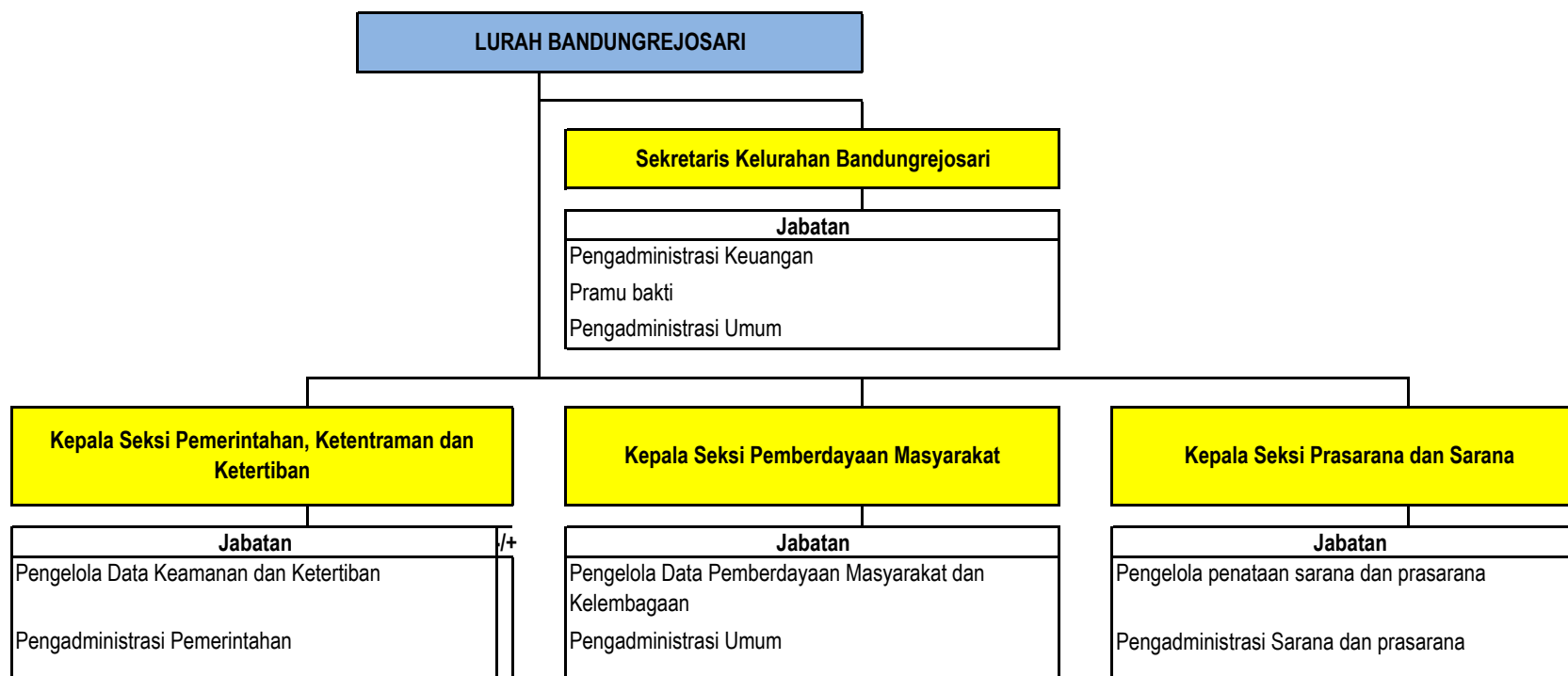

PETA JABATAN KELURAHAN CIPTOMULYO KECAMATAN SUKUN

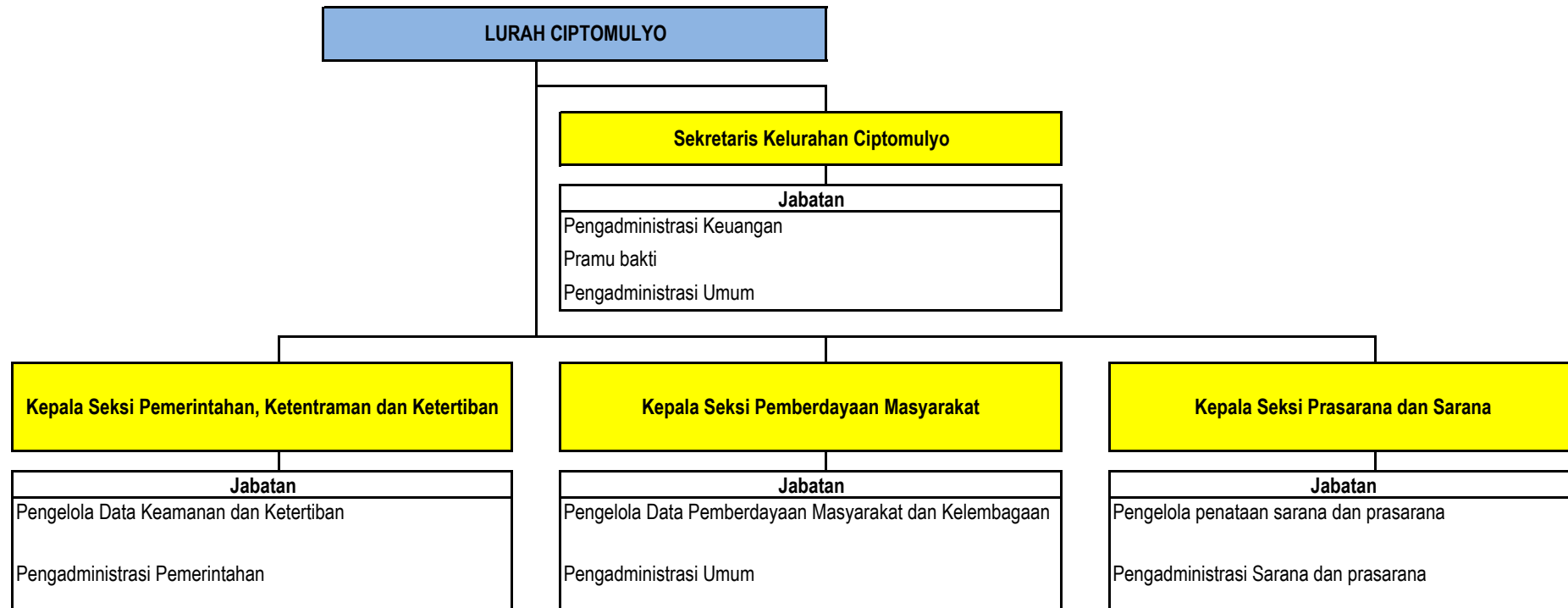

PETA JABATAN KELURAHAN GADANG KECAMATAN SUKUN



PETA JABATAN KELURAHAN KARANGBESUKI KECAMATAN SUKUN



PETA JABATAN KELURAHAN KEBONSARI KECAMATAN SUKUN

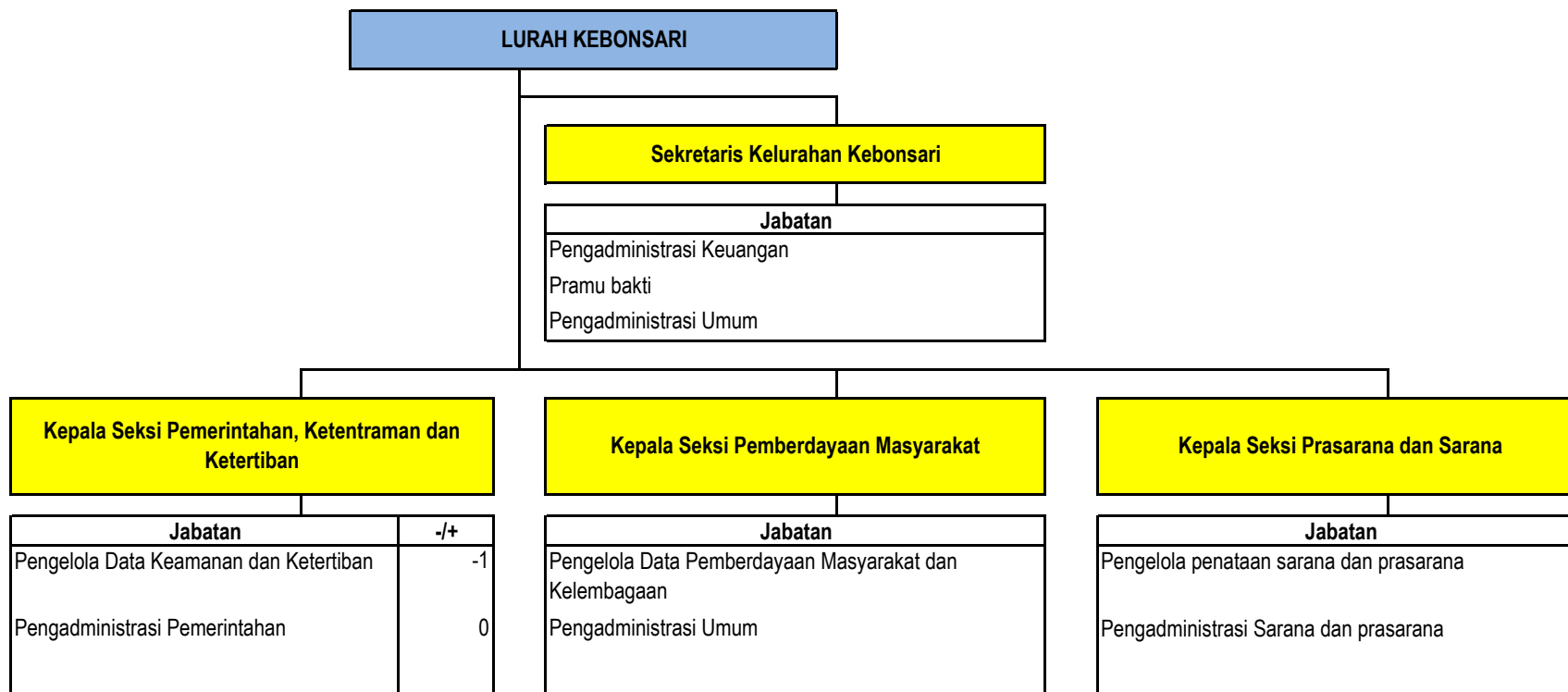

PETA JABATAN KELURAHAN MULYOREJO KECAMATAN SUKUN



PETA JABATAN KELURAHAN PISANG CANDI KECAMATAN SUKUN

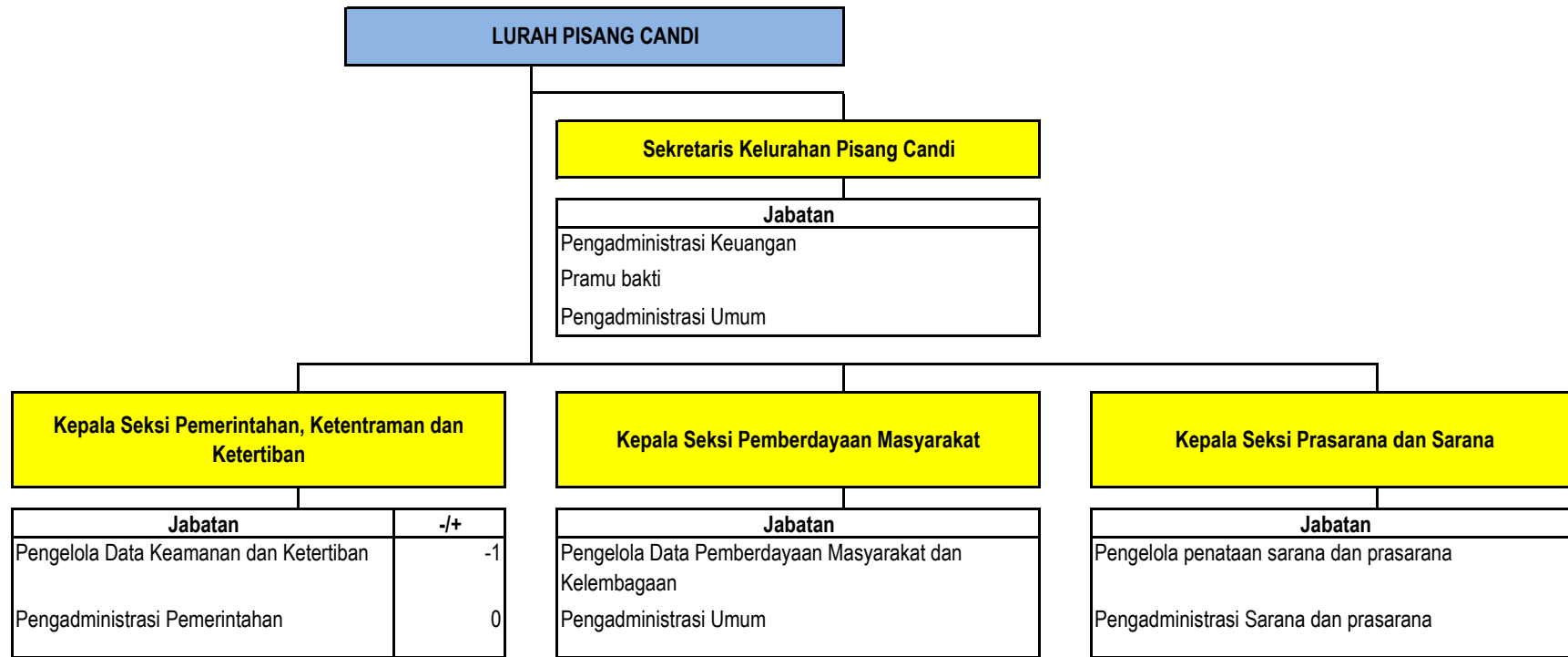

PETA JABATAN KELURAHAN SUKUN KECAMATAN SUKUN

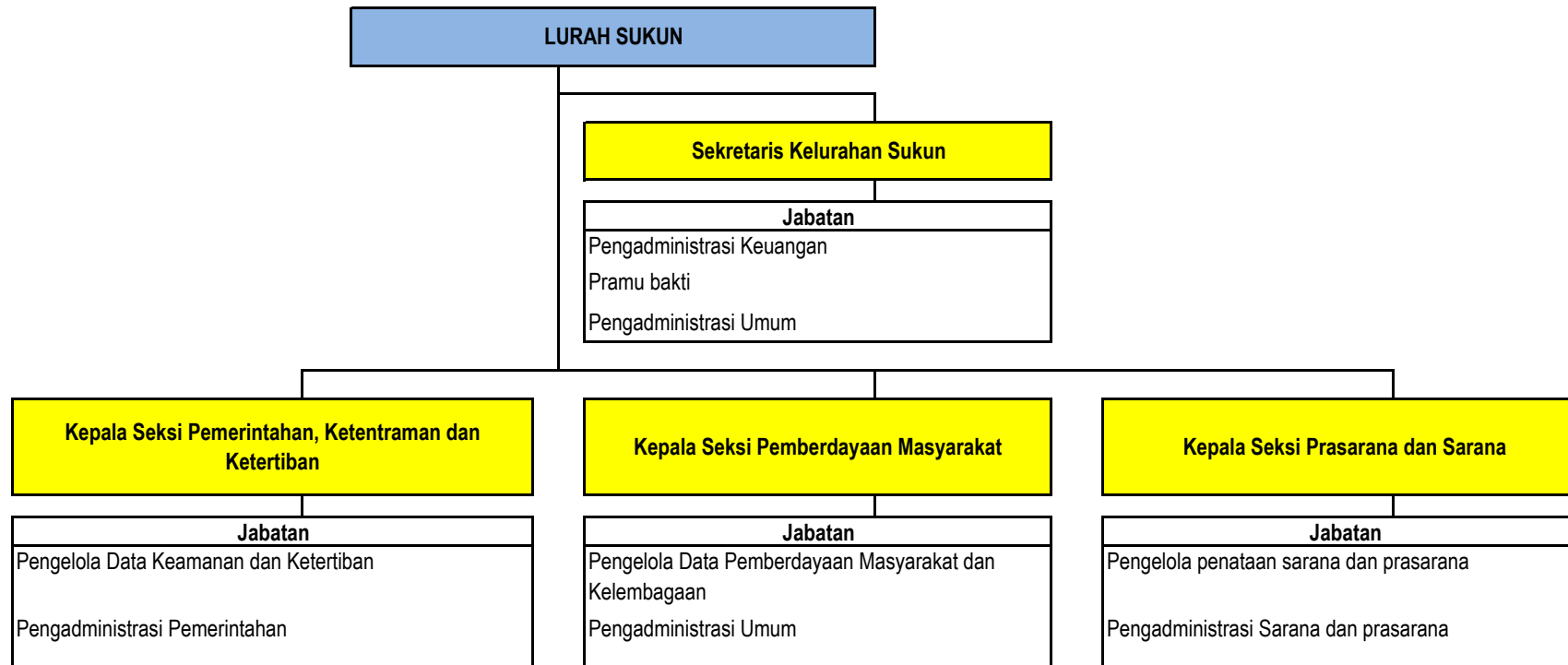

PETA JABATAN KELURAHAN TANJUNGREJO KECAMATAN SUKUN

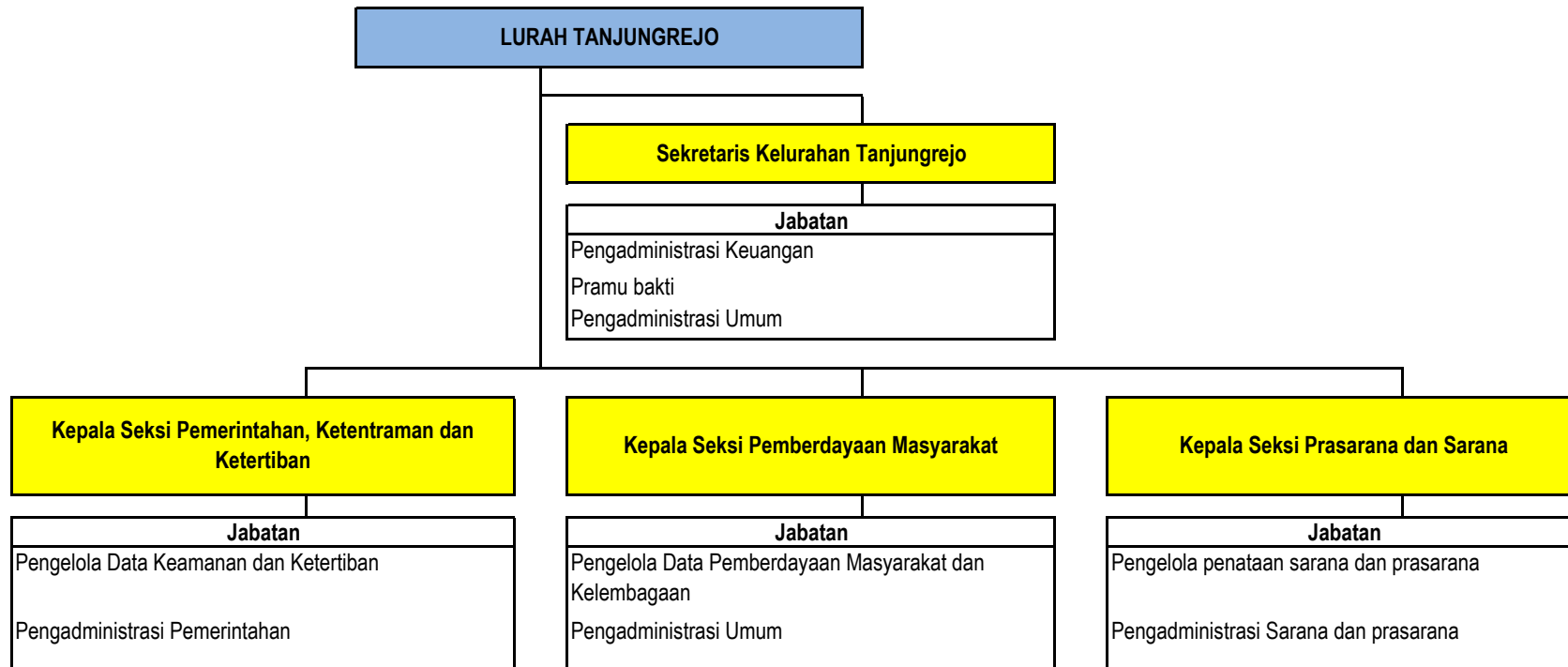

PETA JABATAN KELURAHAN ARJOWINANGUN KECAMATAN KEDUNGKANDANG

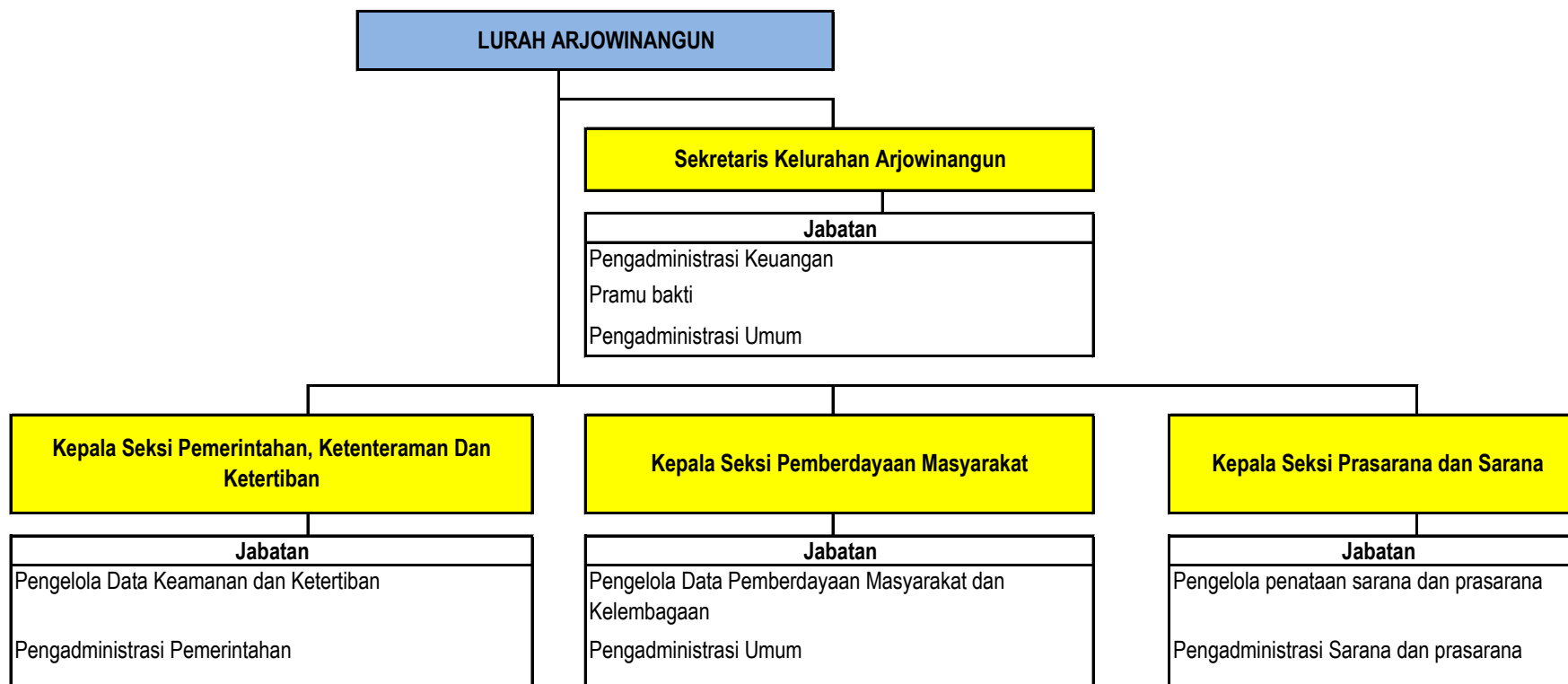

PETA JABATAN KELURAHAN BUMIAYU KECAMATAN KEDUNGKANDANG



PETA JABATAN KELURAHAN BURING KECAMATAN KEDUNGKANDANG

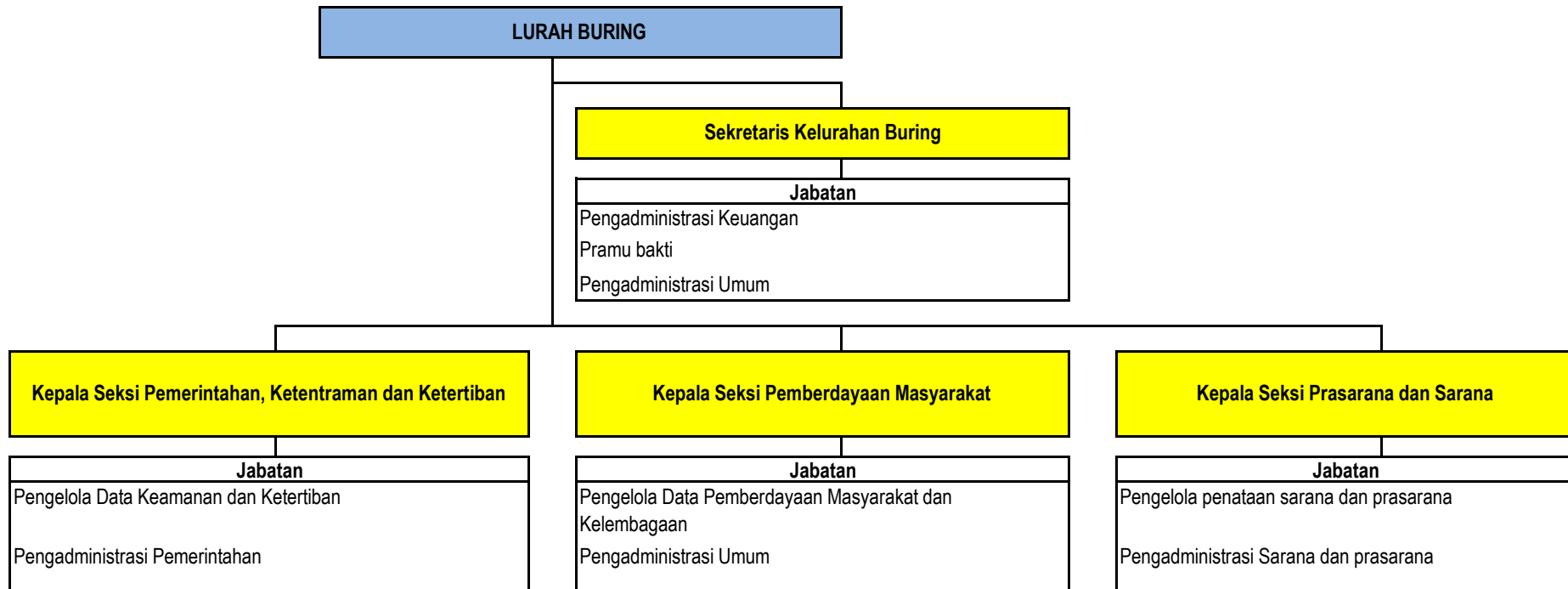

PETA JABATAN KELURAHAN CEMOROKANDANG KECAMATAN KEDUNGKANDANG

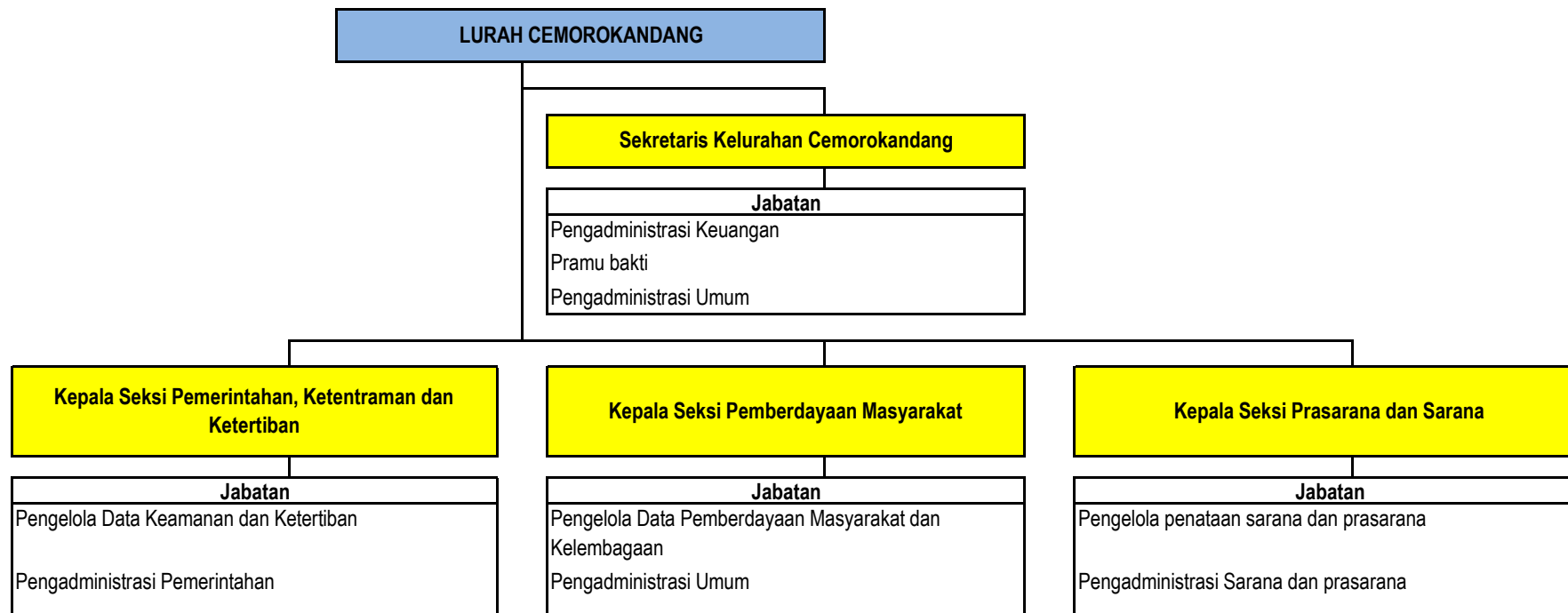

PETA JABATAN KELURAHAN KEDUNGKANDANG KECAMATAN KEDUNGKANDANG

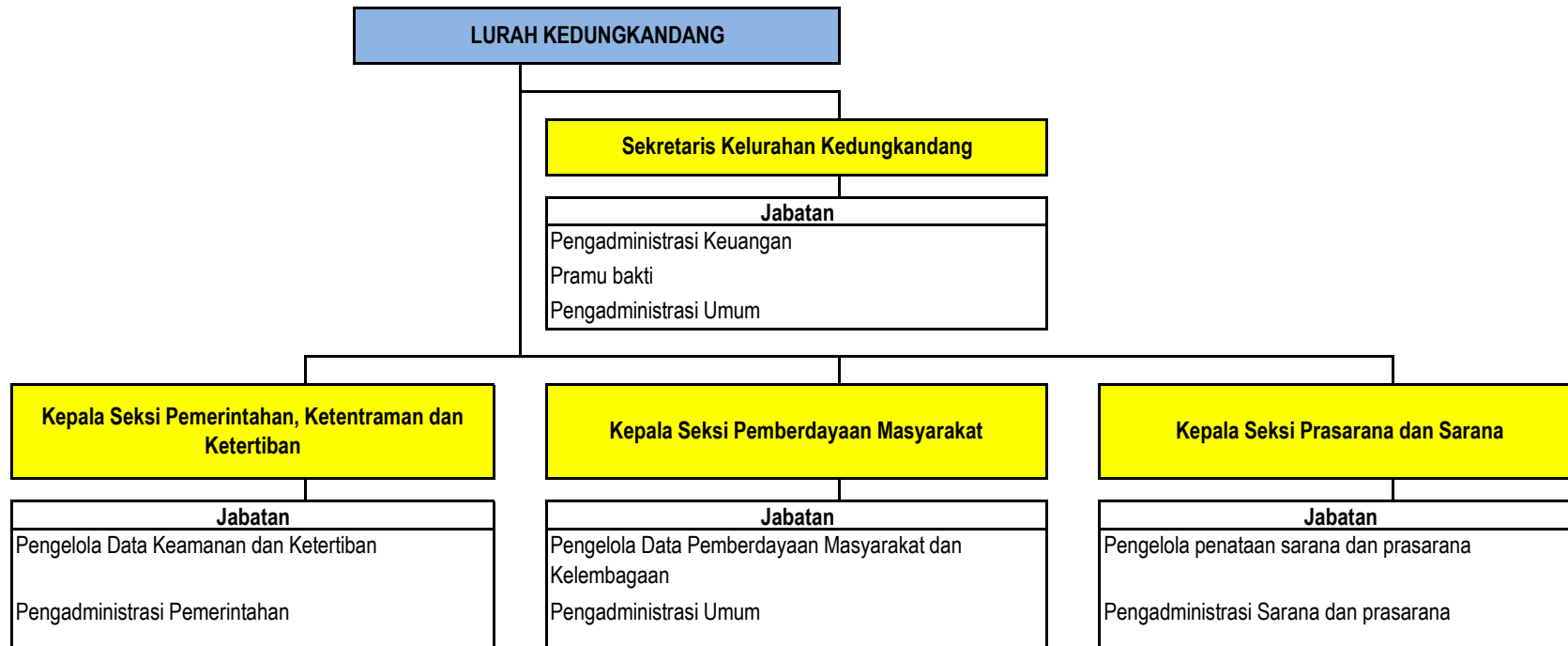

PETA JABATAN KELURAHAN KOTALAMA KECAMATAN KEDUNGKANDANG

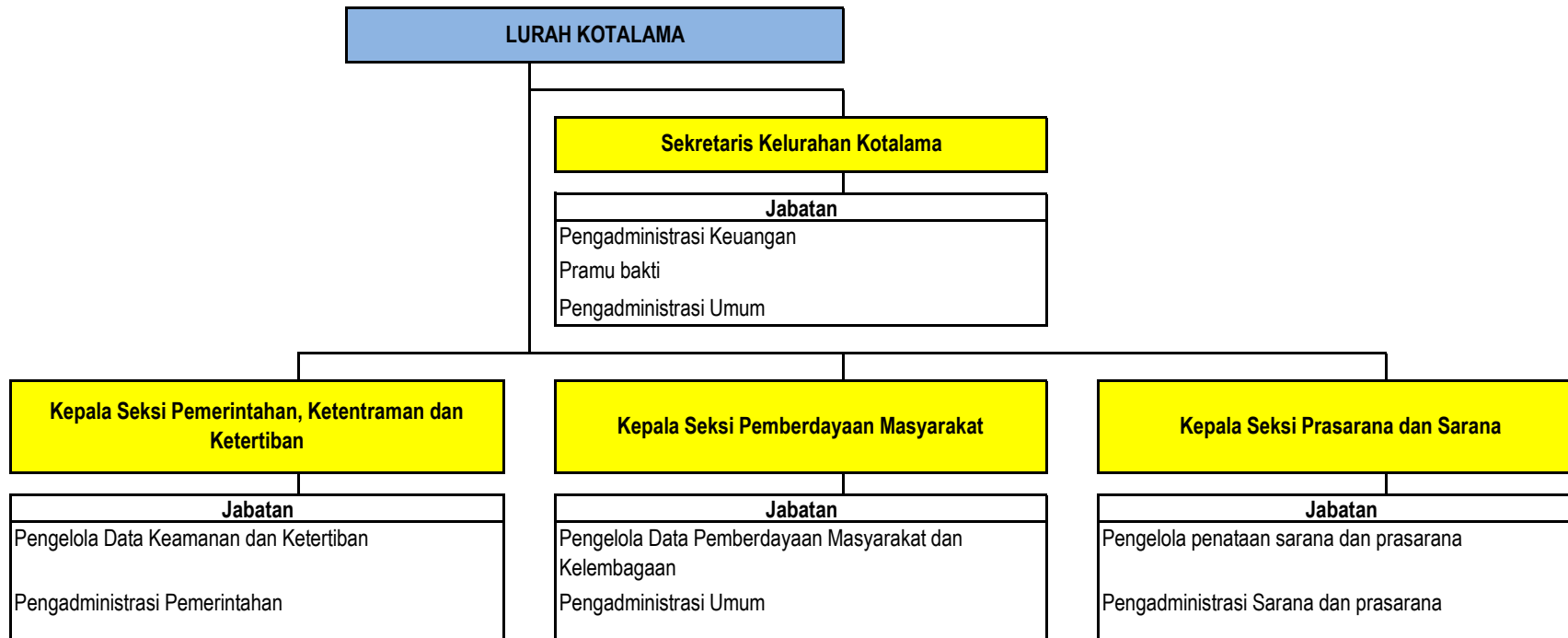

PETA JABATAN KELURAHAN LESANPURO KECAMATAN KEDUNGKANDANG

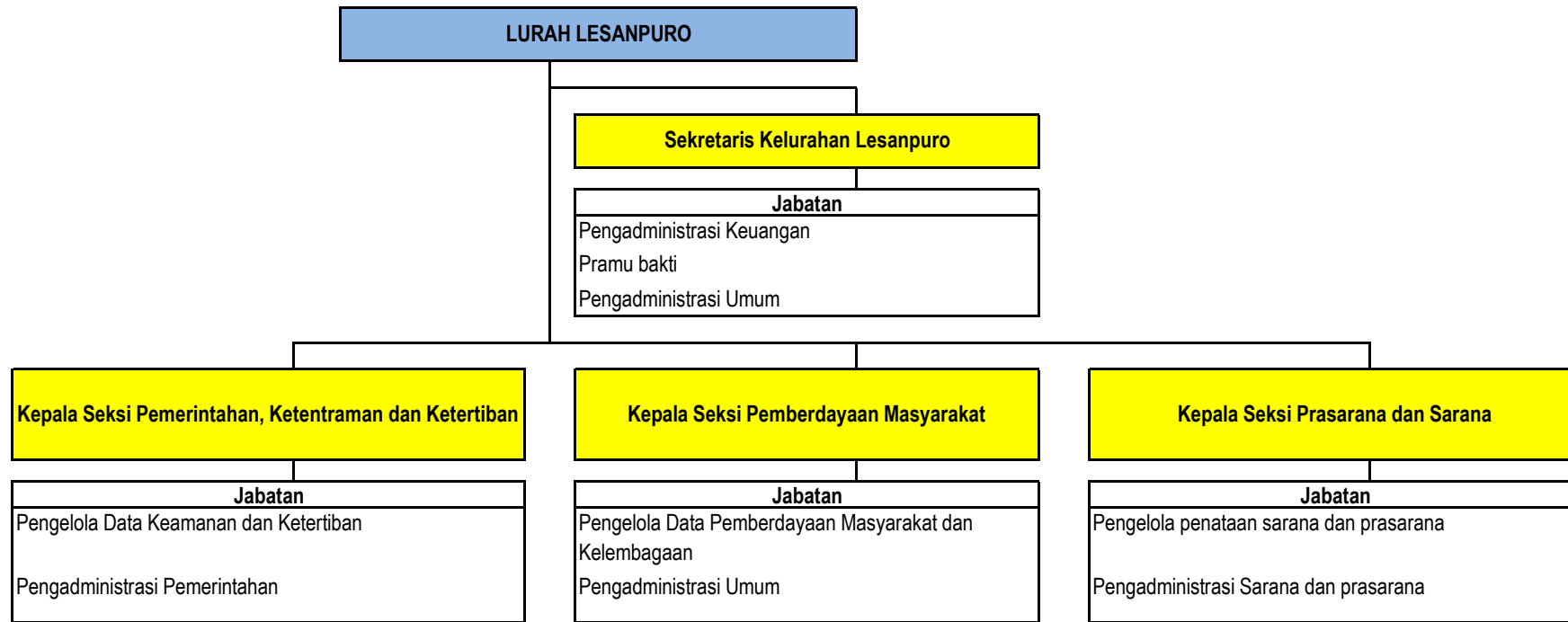

PETA JABATAN KELURAHAN MADYOPURO KECAMATAN KEDUNGKANDANG

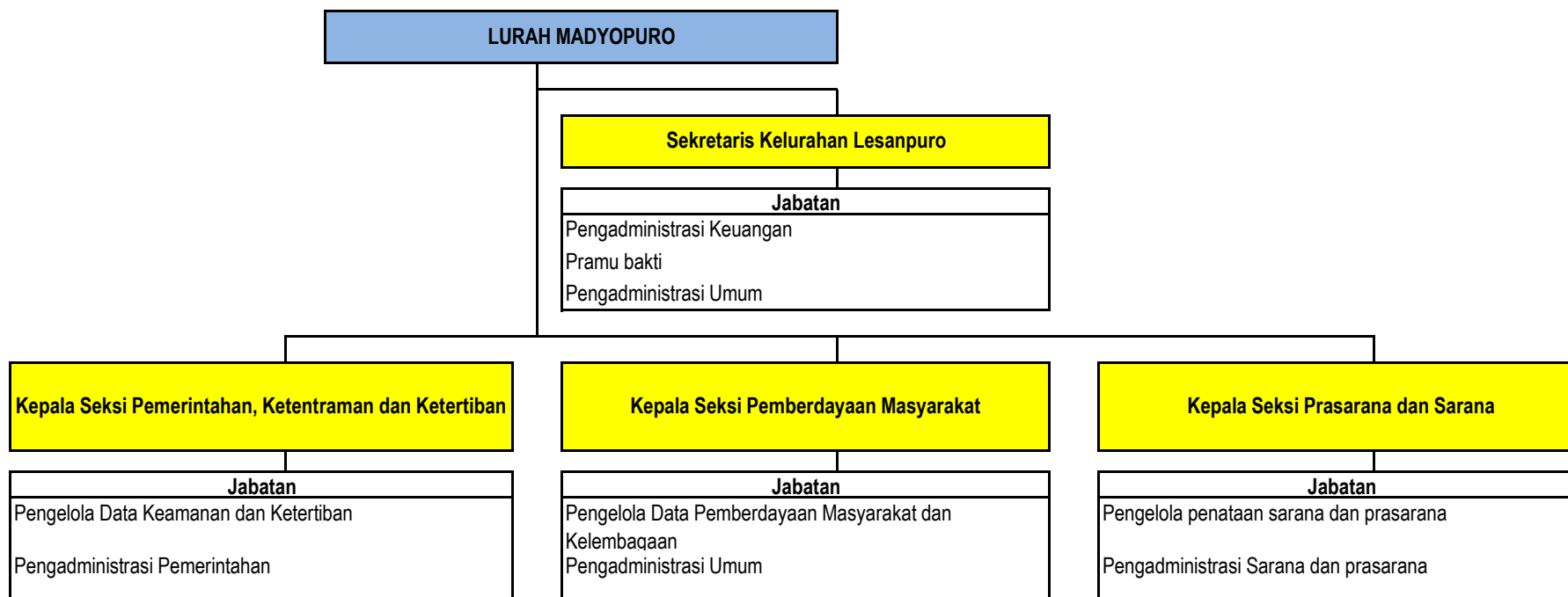

PETA JABATAN KELURAHAN MERGOSONO KECAMATAN KEDUNGKANDANG

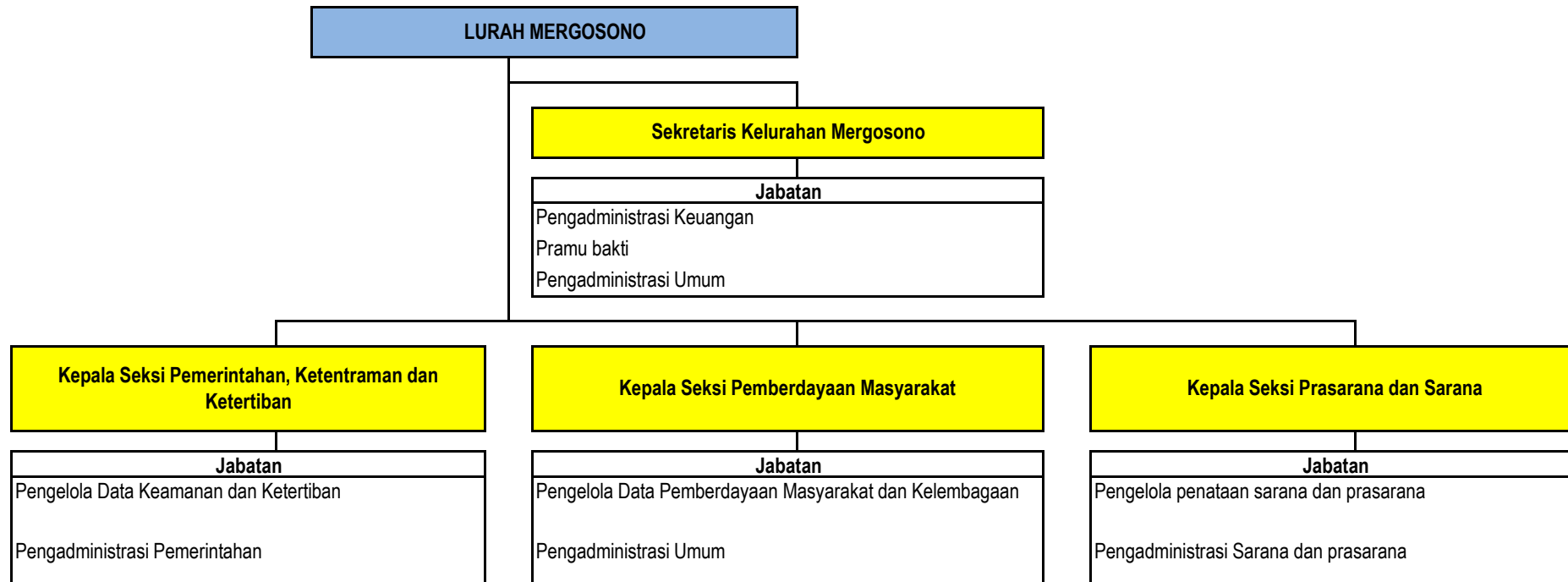

PETA JABATAN KELURAHAN SAWOJAJAR KECAMATAN KEDUNGKANDANG

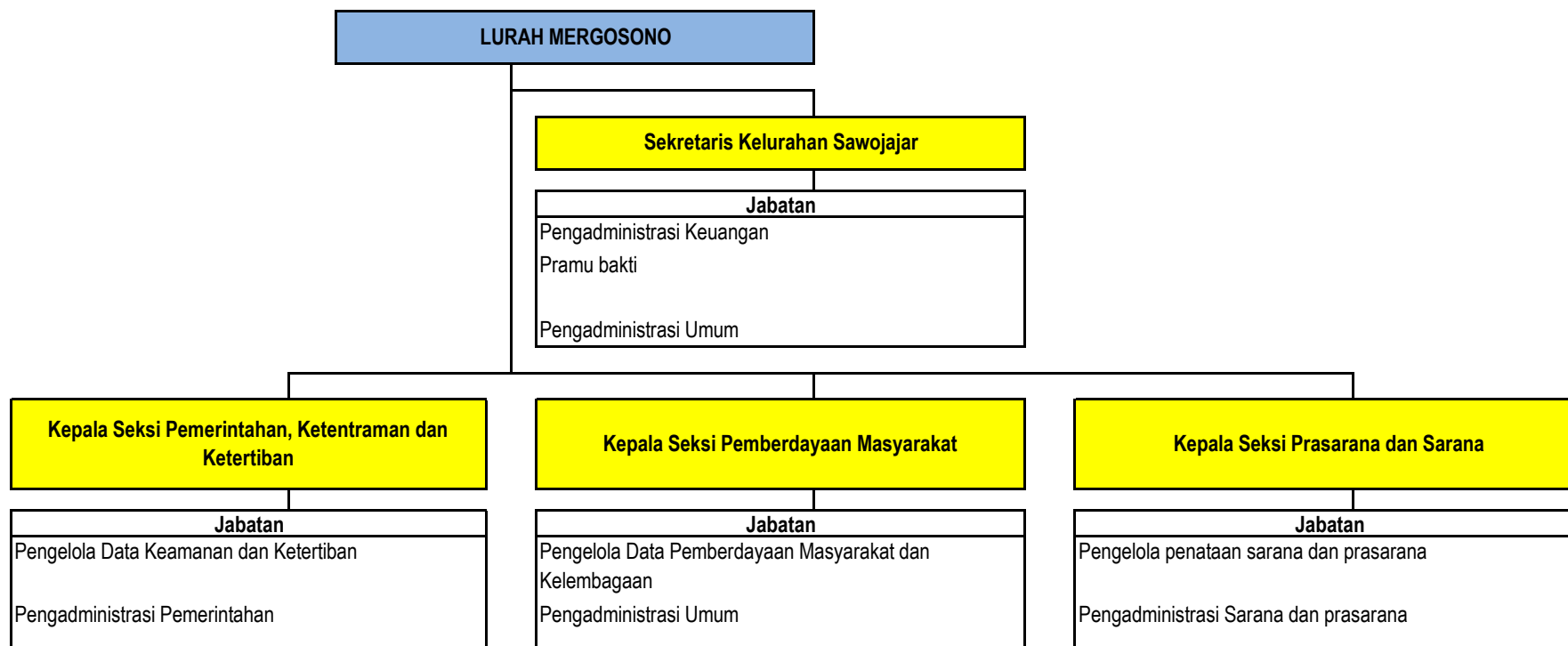

PETA JABATAN KELURAHAN TLOGOWARU KECAMATAN KEDUNGKANDANG

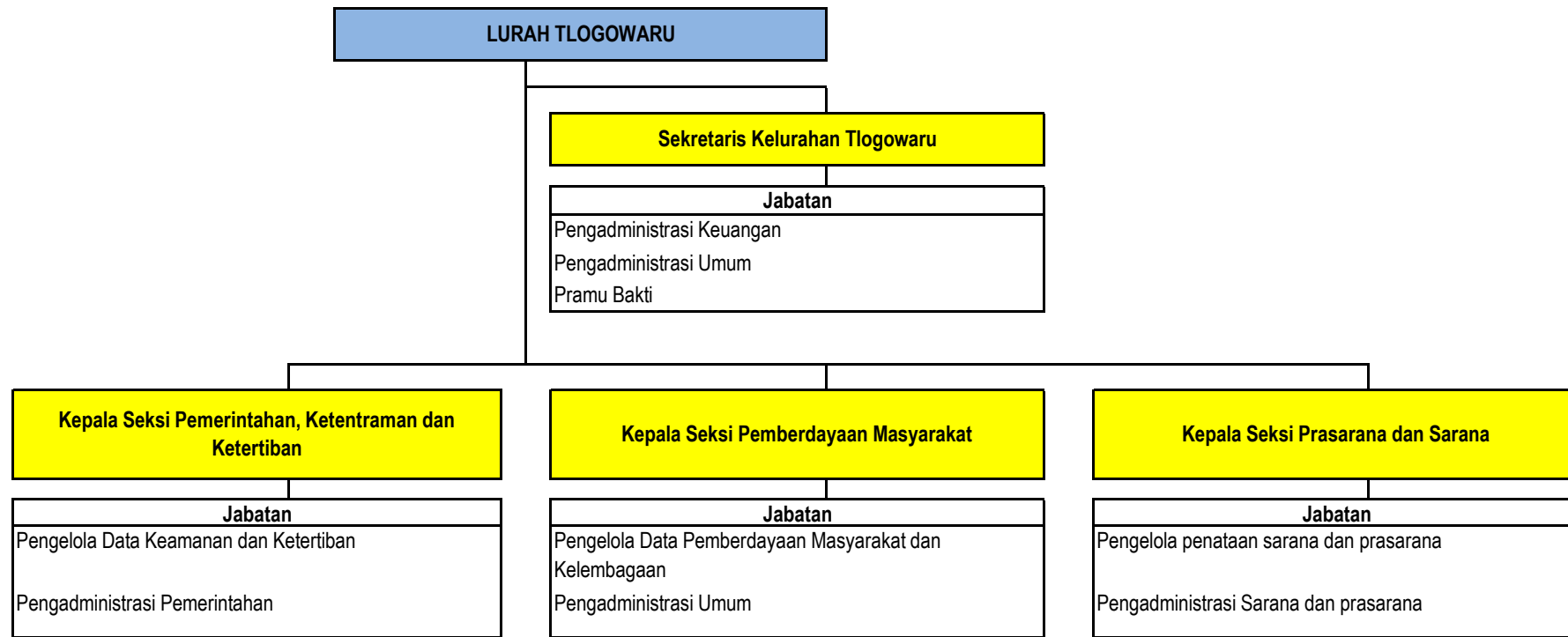

PETA JABATAN KELURAHAN WONOKOYO KECAMATAN KEDUNGKANDANG

